

ŘEZ 1-1
(ul. ÚVOZ)

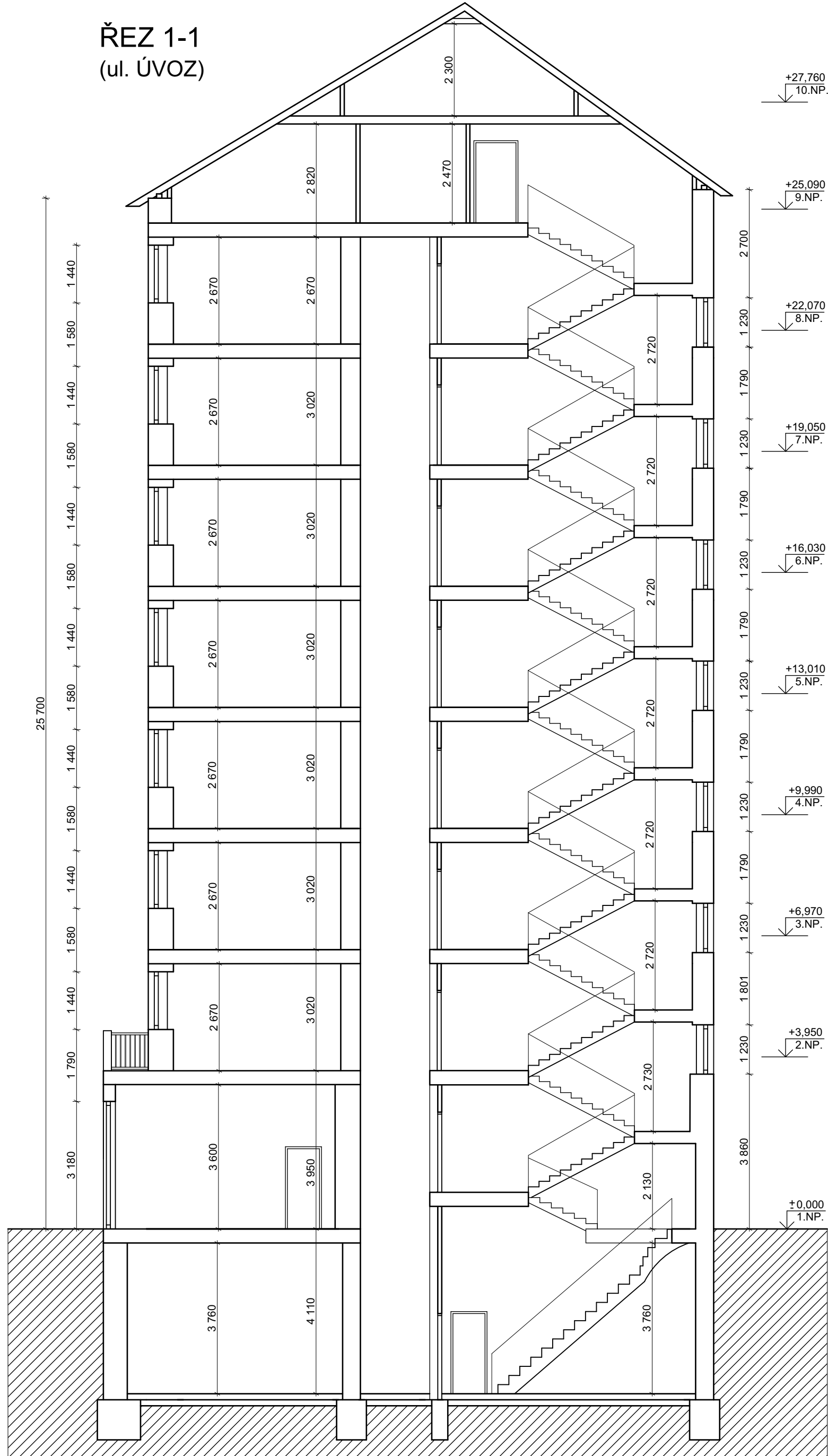

ŘEZ 2-2

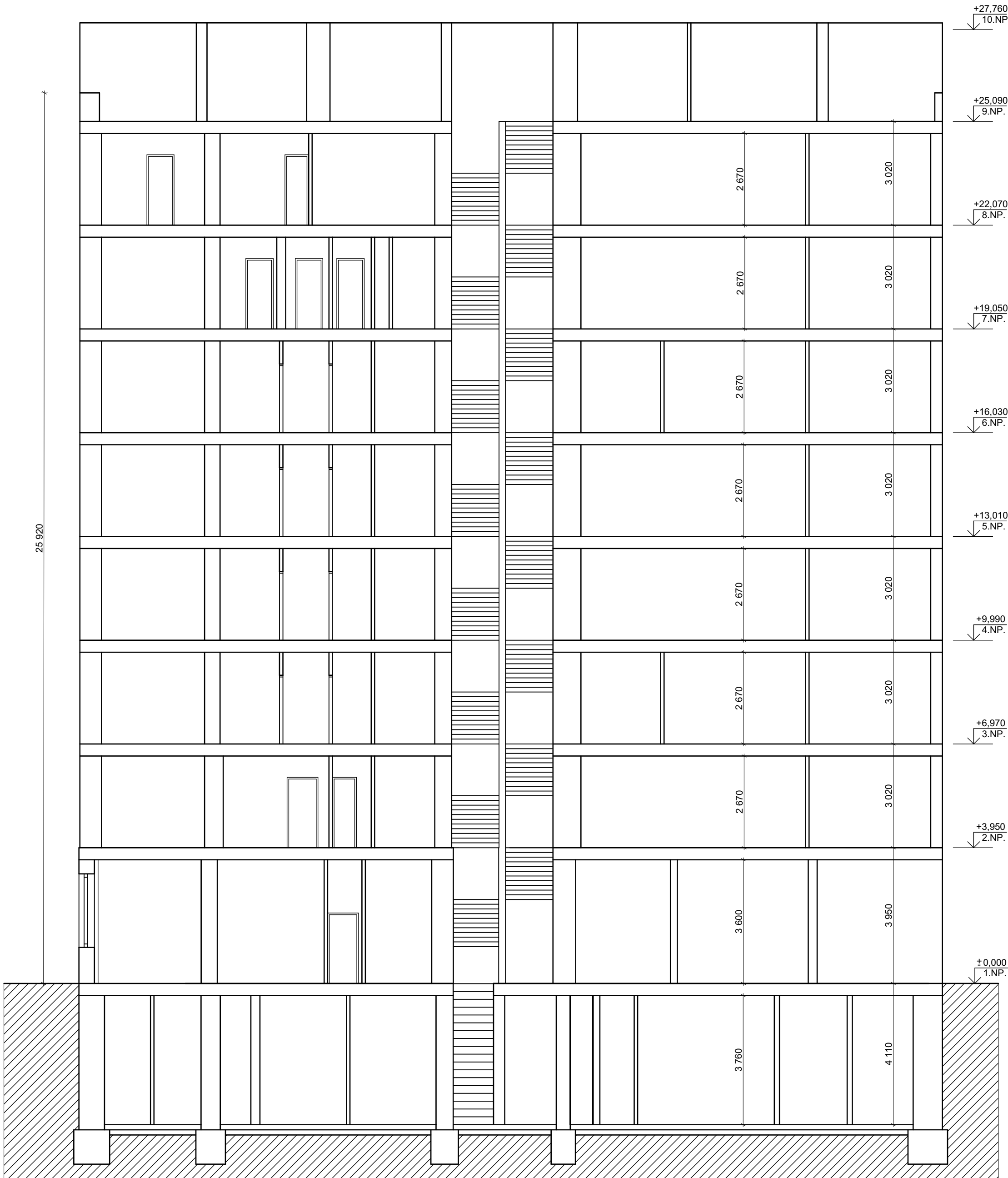

±0,000 = PODLAHA V 1.NP. - NÁVRH

ZHOTOVITEL:
GENERÁLNÍ PROJEKTANT:
ZODPOVĚDNÝ PROJEKTANT:
KONTROLOVAL:
VYPRACOVAL:
INVESTOR:

BYTOVÝ DŮM (262)
ÚVOZ 425/58, BRNO, 602 00

STUPĚŇ PROJEKTU:
ZAKÁZKOVÉ ČÍSLO:
DATUM:

ŘEZY

MĚŘÍTKO:
ČÍSLO VÝKRESU:



ATELIÉR, SVATOPLUKA ČECHA 35, 612 00 BRNO
ING. ARCH. MICHAL KRÍSTEN
ING. MARTIN RYCHTECKÝ
BO. PETR KÓPECKÝ
STATUTÁRNÍ MĚSTO BRNO

PASPORTIZACE
M17_418
07/2018

STAVEBNÍ ČÁST

M 1:100

D-12