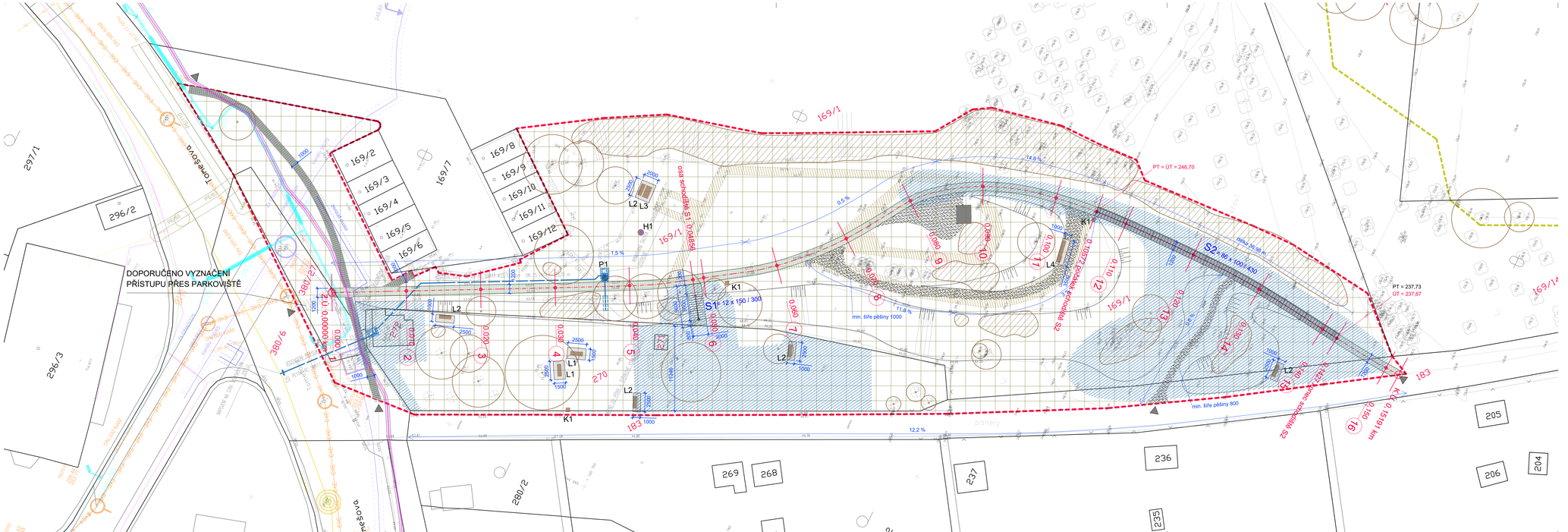

LEGENDA :

ČÍSLA DOTČENÝCH PARCEL:
ČÁST A: 169/1, 270, 271, 272, 183
(vlastník: Statutární město Brno, Dominikánské nám. 196/1, 60200 Brno)
380/6, 380/27 (vlastník: Česká republika)
ČÁST B: 169/1, 169/15, 169/14
(vlastník: Statutární město Brno, Dominikánské nám. 196/1, 60200 Brno)

- HRANICE ŘEŠENÉHO ÚZEMÍ - ČÁST A
- HRANICE ŘEŠENÉHO ÚZEMÍ - ČÁST B
- VSTUP
- STÁVAJÍCÍ SOLITÉRNÍ DŘEVINA PONECHANÁ K ÚPRAVĚ ŘEZEM
- STÁVAJÍCÍ POROSTY PONECHANÉ K ÚPRAVĚ ŘEZEM
- NAVRŽENÁ PLOCHA ŠTĚRKOVÉHO TRÁVNÍKU
- NAVRŽENÁ PLOCHA Z ČESANÉHO BETONU (posezení s lavicí, okolí mobiliáře)
- NAVRŽENÁ PLOCHA Z ŽULOVÝCH KOSTEK (hlavní pěšina) / VAROVNÝ PÁS
- NAVRŽENÁ PĚŠINA Z BETONOVÝCH PÁSKŮ SE ZATRAVNĚNOU SPÁROU
- S1 SCHODY (12 x 150 / 300 x 2000 mm, betonové prefabrikáty, podesty z žulové kostky)
- S2 JEZDECKÉ SCHODY (86 x 100 / 430 x 1200 mm)
- PLOCHY DOPLNĚNÍ ORNICE 200 mm (v místech asanovaných ploch a objektů)
- NAVRŽENÁ TERÉNNÍ ÚPRAVA
- LAVICE SE STOLEM / LAVIČKA S OPĚRADLEM / LAVIČKA BEZ OPĚRADLA
- ODPADKOVÝ KOŠ / PÍTKO / HERNÍ PRVEK
- VYHLÍDKOVÁ ROZHLEDNA (není součástí PD)
- NOVĚ NAVRŽENÁ PŘÍPOJKA A ROZVODY PÍTKA
- VYTYČOVACÍ MŘÍŽKA 2 x 2 m

LEGENDA SÍTÍ :

- GasNet, s.r.o. v zast. GasNet Služby, s.r.o. - PLYNOVOD STL
- Teplárny Brno, a.s. - HORKOVOD
- Teplárny Brno, a.s. - PAROVOD - MIMO PROVOZ
- CETIN a.s. - VNITŘNÍ STP ZAMEŘENÉ / NEZAMEŘENÉ
- Technické sítě Brno, akciová společnost - KABELY VO, LAMPA
- Brněnské vodárny a kanalizace, a.s. - KANALIZACE JEDNOTNÁ
- Brněnské vodárny a kanalizace, a.s. - VODOVOD
- EG.D, a.s. - ZAŘÍZENÍ NN
- Dial Telecom, a.s. - PODEZMNÍ OPTICKÝ KABEL

Před výsadbou je nezbytné vytýčit inženýrské sítě. Navržený spon výsadby může být uzpůsoben aktuální poloze objektů a inženýrských sítí.

SEZNAM NAVRŽENÉHO MOBILIÁŘE:

L1	LAVICE BEZ OPĚRADLA (160 x 50 cm)	2ks
L2	LAVICE S OPĚRADLEM (160 x 50 cm)	5 ks
L3	STŮL (160 x 80 cm)	1 ks
L4	DLOUHÁ LAVICE S OPĚRADLEM (300 x 50 cm)	1ks
K1	ODPADKOVÝ KOŠ	3ks
P1	PÍTKO	1 ks
H1	HERNÍ PRVEK	1 ks

SO 101 STAVEBNÍ ÚPRAVY A PŘÍPRAVA ÚZEMÍ
SO 901 MOBILIÁŘ

ZODPOVĚDNÝ PROJEKTANT: Eva Wagnerová	VYPRACOVAL: Veronika Tomášová
LOKALITA: BRNO - ULICE TOMEŠOVA	
OBJEDNATEL: Statutární město Brno, MČ Brno-Střed	

Eva Wagnerová
Tomešova 1, 602 00, Brno
tel/ fax 543 215 577, ewa@volny.cz

BRNO - UL. TOMEŠOVA, ÚPRAVA LOKALITY

SITUACE - STAVEBNÍ ÚPRAVA

DATUM	07/2021	PARÉ:
ZAK.ČÍSLO		
STUPEŇ	ÚZEMNÍ ROZHLAS A CHLAŽENÍ	
FORMÁT: 5A4	MĚŘÍTKO: 1:250	PŘÍL.Č.: 05