

Hrnčířská 39 - pasportizace výtahů

6.NP - stojovna

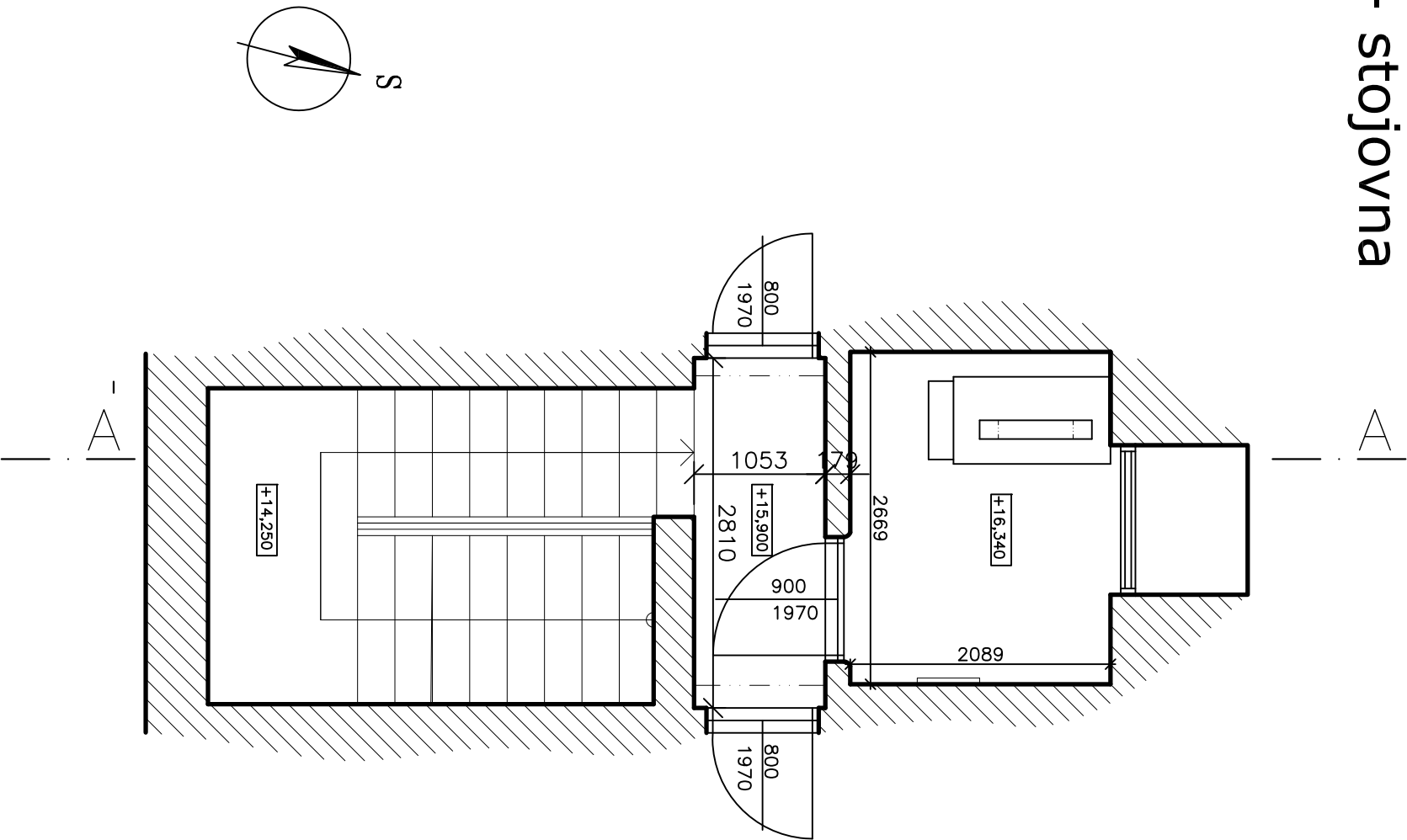

POZNÁMKA:
– ZAMĚŘENO Z PŘÍSTUPNÝCH PROSTORŮ!!

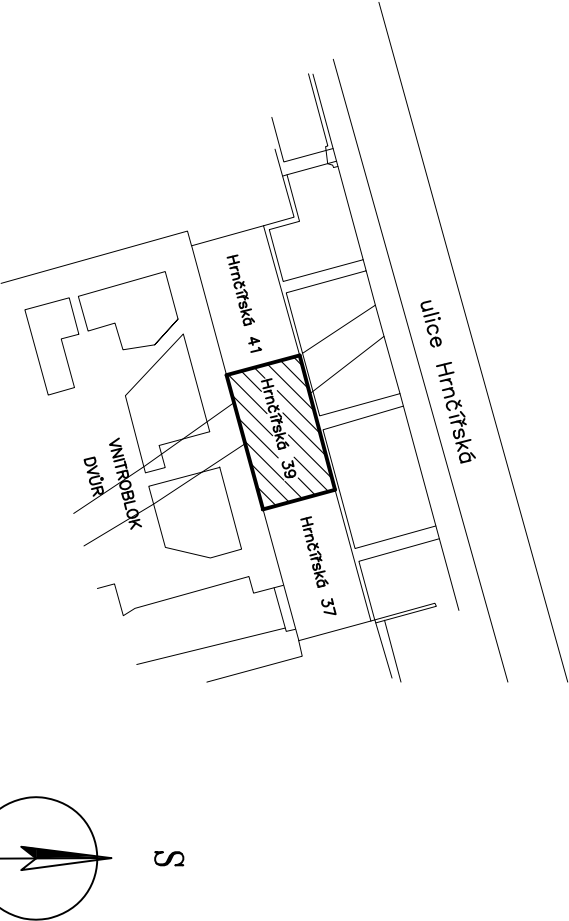

zodp.projektant		vypracoval		ING. MARTIN RYCHTECKÝ	
Ing. Martin Rychtecký		Ing. Martin Rychtecký		projektant	
				Hoblíkova 18, 613 00 Brno	
místo stavby		Hrnčířská 899/39, k.ú. Brno – Veverí, p.č. 1657/1,		IČ 878 19 040 tel. 604 302 587	
investor		Statutární město Brno, Brno–střed, Dominikánská 2, 60169 BRNO		formát	
stavba				2 x A4	
Modernizace výtahu Hrnčířská 899/39, Brno–Veverí, soubor		datum		07/2015	
		účel		PASPORTIZACE	
		čís. zak.		2015/37	
		orchiv. čís.			
obsah výkresu		měřítko		č. výkresu	
ZJEDNODUŠENÝ PŮDORYS 6.NP		1:50		1.	

Hrnčířská 39 - pasportizace výtahů
5.NP - 2.NP

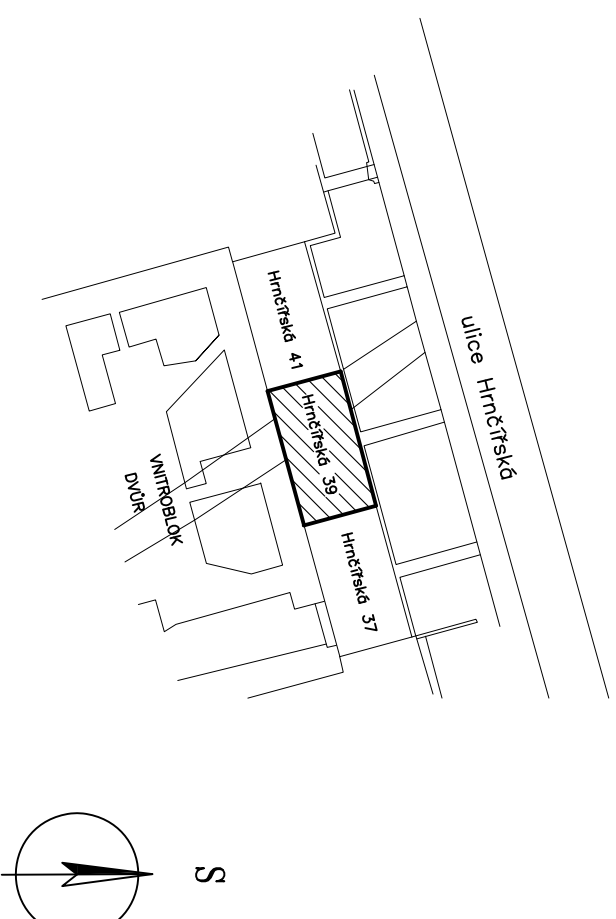
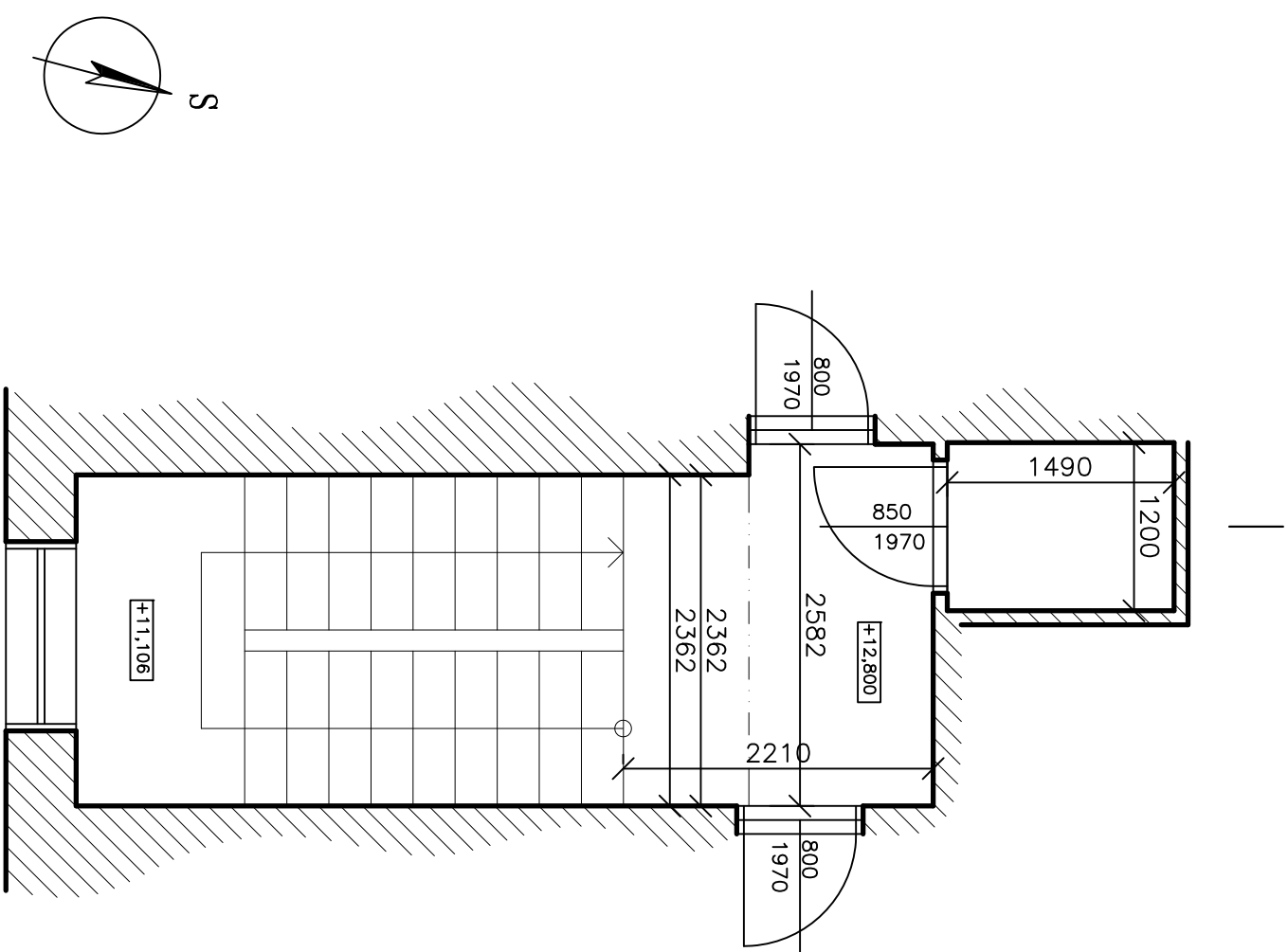

zodp.projektant	vypracoval		ING. MARTIN RYCHTECKÝ	
Ing. Martin Rychtecký	Ing. Martin Rychtecký		projektant	
			Hoblíkova 18, 613 00 Brno	
místo stavby	Hrnčířská 899/39, k.ú. Brno – Veverí, p.č. 1657/1,		IČ 878 19 040 tel. 604 302 58	
investor	Statutární město Brno, Brno–střed, Dominikánská 2, 60169 BRNO		formát	
stavba	Modernizace výtahu		datum	
objekt	Hrnčířská 899/39, Brno–Veverí,		účel	
provoz			čís. zák.	
soubor			archiv. čís.	
obsah výkresu	ZJEDNODUŠENÝ PŮDORYS 5.NP – 2.NP		mřítko	
			1:50	
			č. výkresu	
			2.	

Hrnčířská 39 - pasportizace výtahů
PŘÍZEMÍ - 1.NP

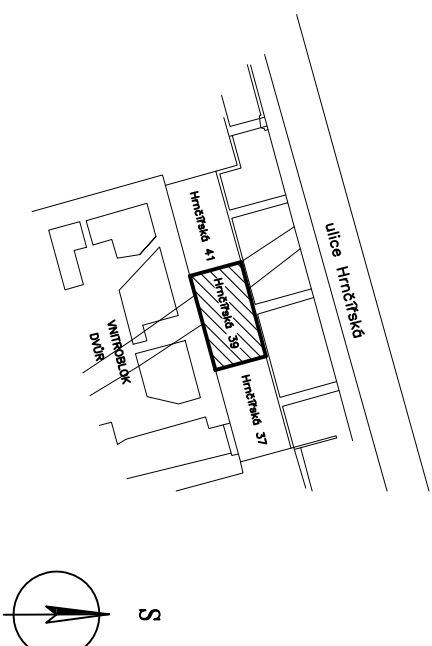
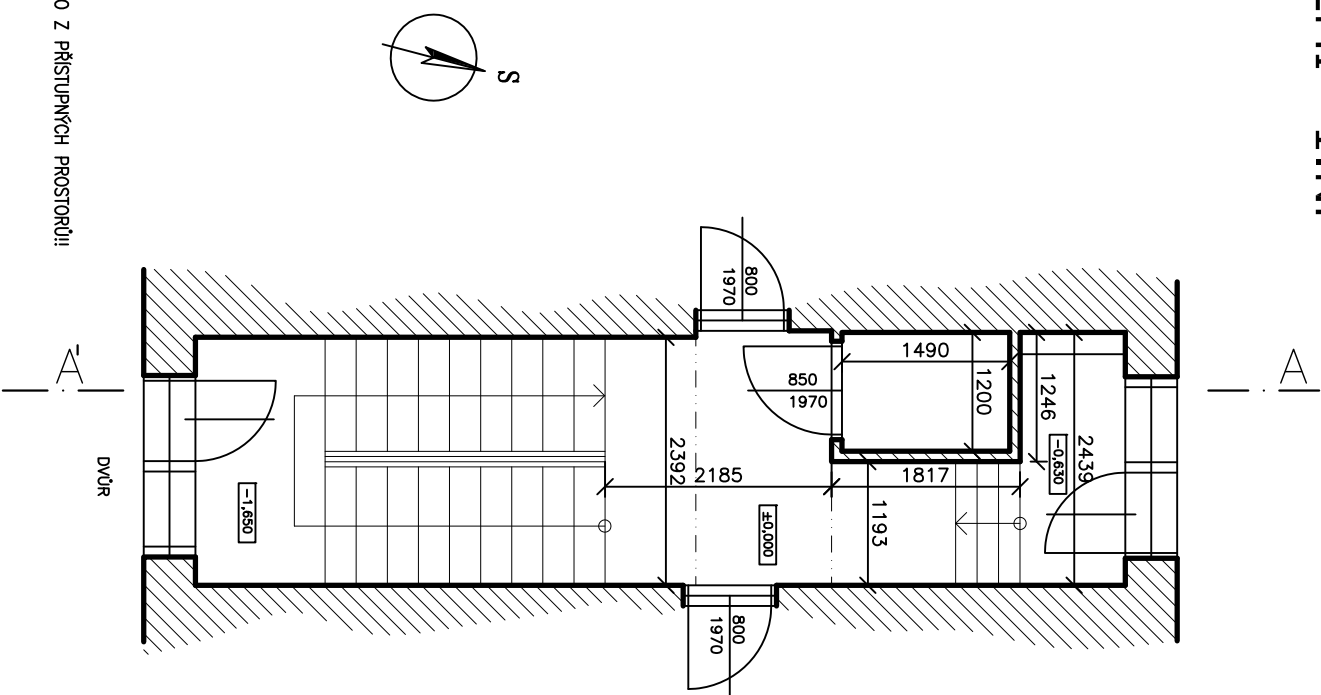

zodp.projektant		vypracoval		ING. MARTIN RYCHTECKÝ	
Ing. Martin Rychtecký		Ing. Martin Rychtecký		projektant	
místo stavby		Hrnčířská 899/39, k.ú. Brno – Veverí, p.č. 1657/1,		Hoblíkova 18, 613 00 Brno	
investor		Statutární město Brno, Brno–střed, Dominikánská 2, 60169 BRNO		IČ 678 19 040 tel. 604 302 587	
stavba		Modernizace výtahu		formát	
objekt		Hrnčířská 899/39, Brno–Veverí,		datum	
provaz		soubor		účel	
obsah		ZAJEDNODUŠENÝ PŮDORYS PŘÍZEMÍ –1.NP		čís. zak.	
výkresu		1:50		archiv. čís.	
				č. výkresu	
				3.	

POZNÁMKA:
– ZAMĚŘENO Z PŘÍSTUPNÝCH PROSTORŮ!!

Hrnčářská 39 - pasportizace výtahů
SKLEP - 1.PP

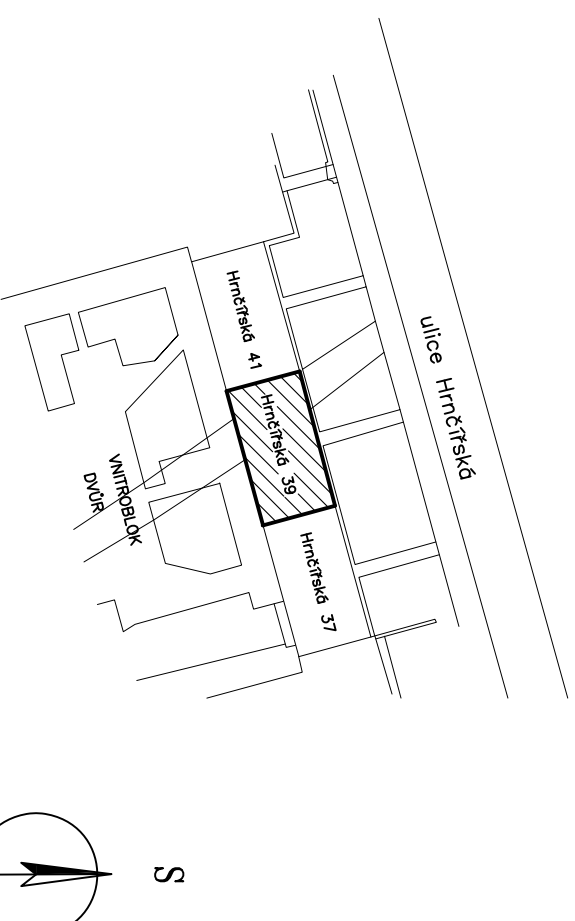
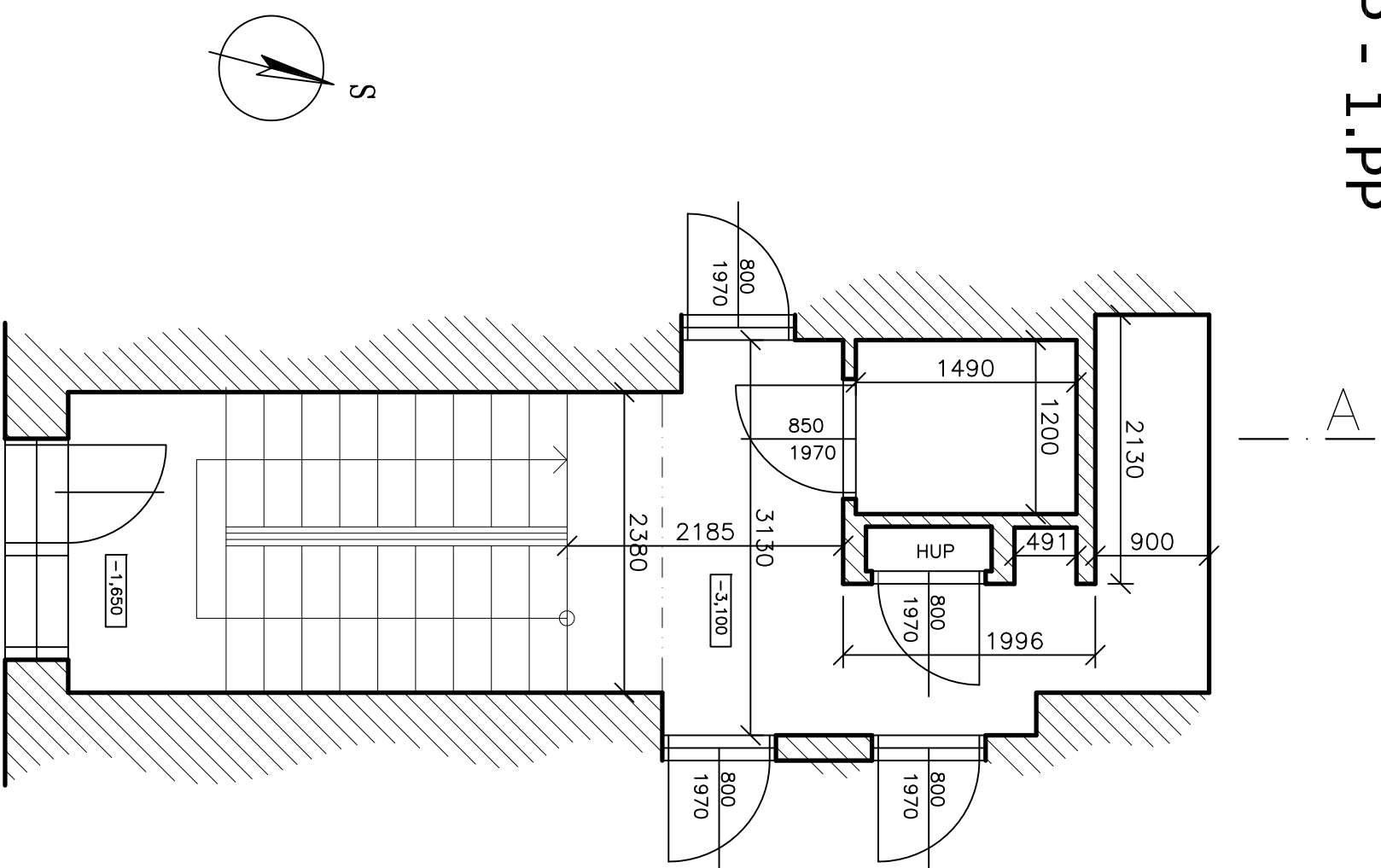

zodp.projektant		ING. MARTIN RYCHTECKÝ	
Ing. Martin Rychtecký		projektant	
Ing. Martin Rychtecký		Hoblíkova 18, 613 00 Brno	
		IČ 878 19 040 tel. 604 302 587	
místo stavby Hrnčířská 899/39, k.ú. Brno – Veverří, p.č. 1657/1,			
investor Statutární město Brno, Brno–střed, Dominikánská 2, 60169 BRNO		formát 2 x A4	
stavba		datum 07/2015	
Modernizace výtahu Hrnčířská 899/39, Brno–Veverří, soubor objekt provoz obsah výkresu		účel PASPORTIZACE	
		čís. zak. 2015/37	
		archiv. čís.	
		měřítko č. výkresu	
ZJEDNODUŠENÝ PŮDORYS 1.PP		1:50 4.	

Hrnčířská 39 - pasportizace výtahů

KRYT - 2.PP

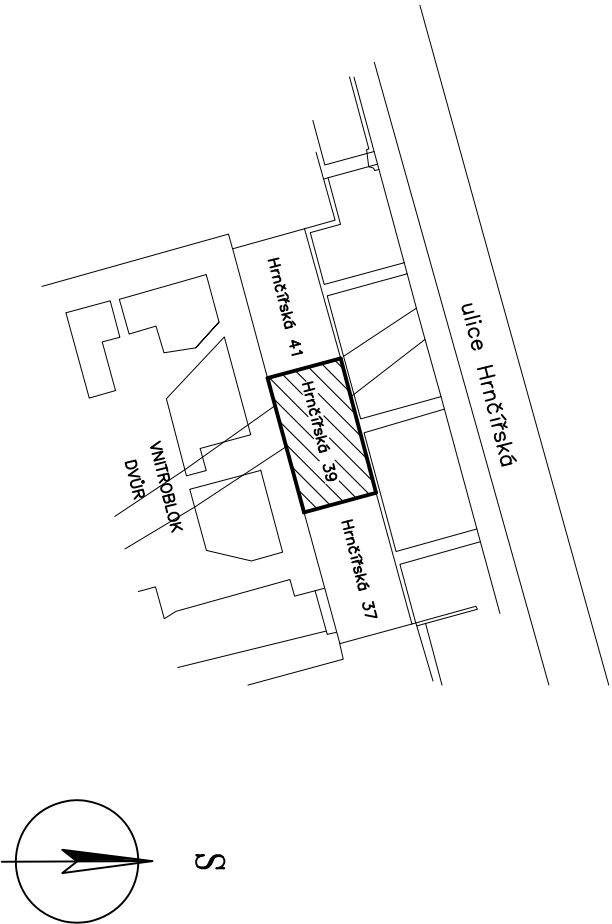
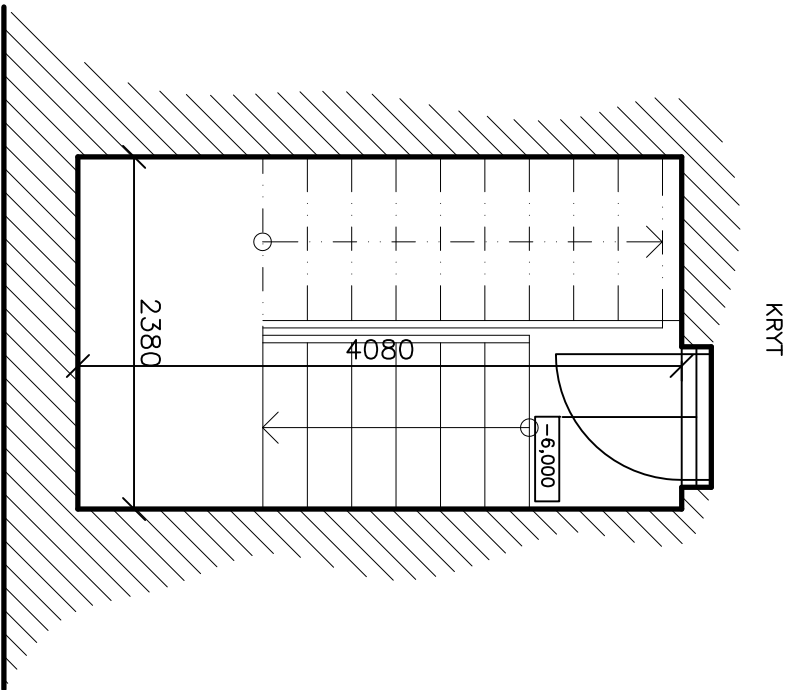
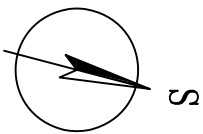

zodp.projektant		vypracoval		ING. MARTIN RYCHTECKÝ	
Ing. Martin Rychtecký		Ing. Martin Rychtecký		projektant	
				Hoblíkova 18, 613 00 Brno	
místo stavby		Hrnčířská 899/39, k.ú. Brno – Veverří, p.č. 1657/1,		IČ 878 19 040 tel. 604 302 587	
investor		Statutární město Brno, Brno–střed, Dominikánská 2, 60169 BRNO		formát	
stavba				2 x A4	
Modernizace výtahu Hrnčířská 899/39, Brno–Veverří, objekt provoz soubor		datum		07/2015	
		účel		PASPORTIZACE	
		čís. zak.		2015/37	
		archiv. čís.			
obsah výkresu		měřítko		č. výkresu	
ZJEDNODUŠENÝ PŮDORYS 2.PP		1:50		5.	

POZNÁMKA:
– ZAMĚŘENO Z PŘÍSTUPNÝCH PROSTORŮ!!

Hrnčířská 39 - pasportizace výtahů
ŘEZ BYTOVÝM DOMEM A A'

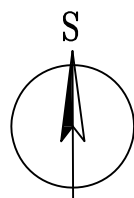
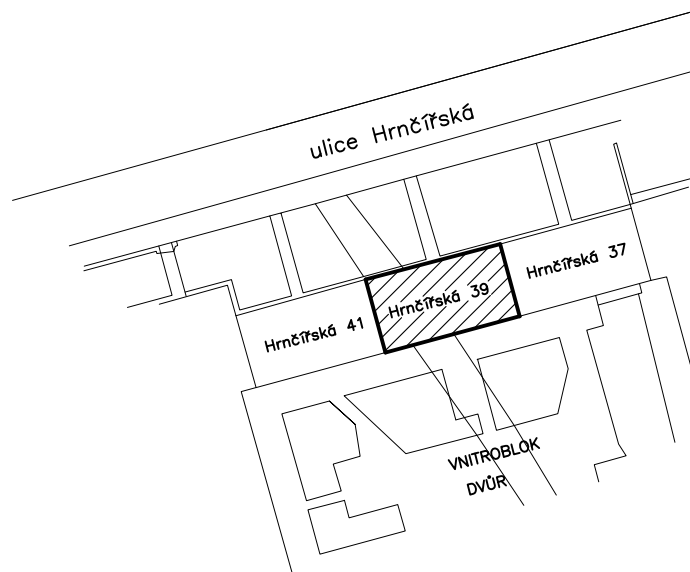
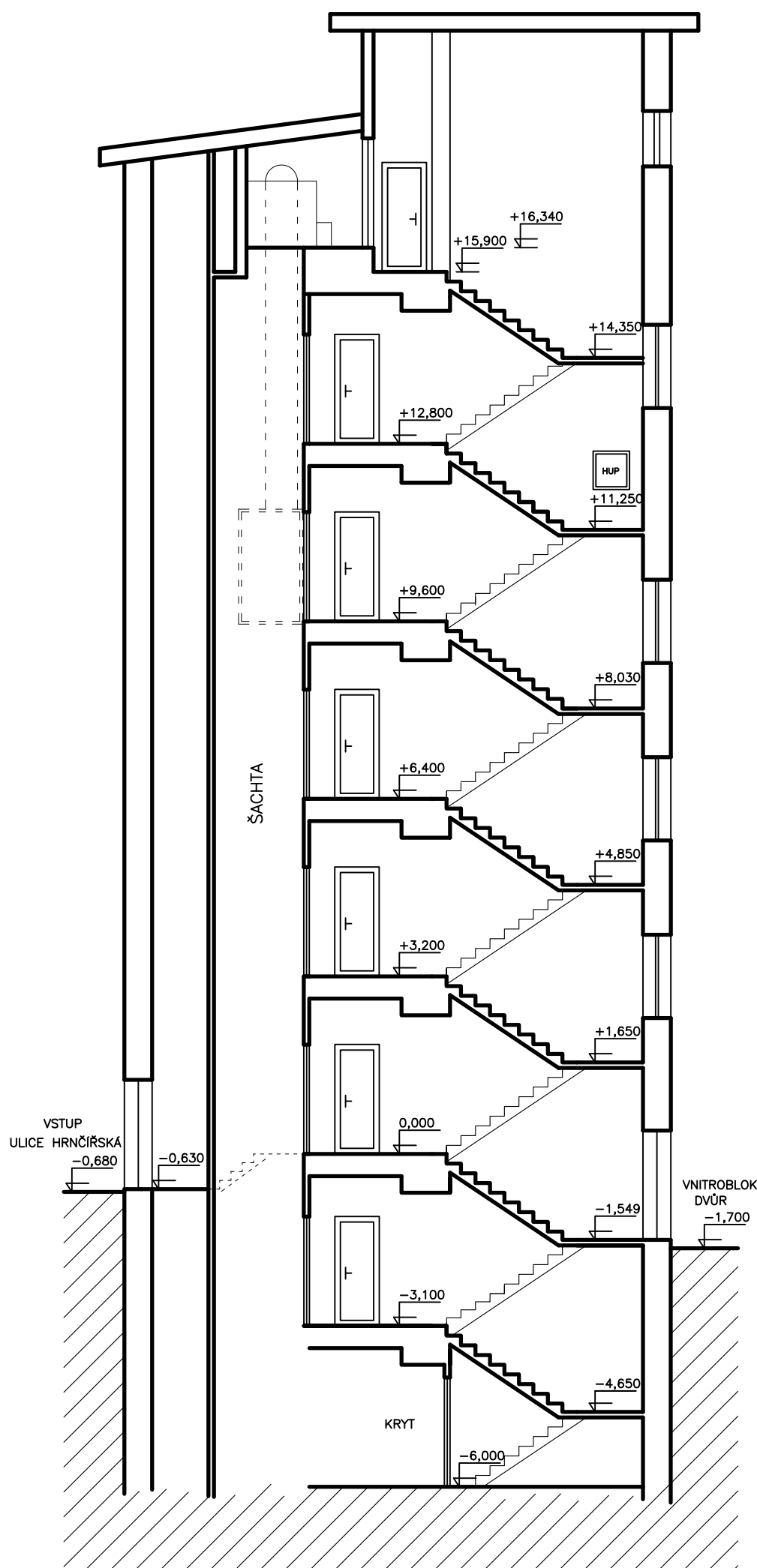

POZNÁMKA:
– ZAMĚŘENO Z PŘÍSTUPNÝCH PROSTORŮ!!

zodp.projektant		vypracoval		ING. MARTIN RYCHTECKÝ projektant Hoblíkova 18, 613 00 Brno IČ 878 19 040 tel. 604 302 587	
Ing. Martin Rychtecký		Ing. Martin Rychtecký			
místo stavby Hrnčířská 899/39, k.ú. Brno – Veverí, p.č. 1657/1,				formát 2 x A4	
investor Statutární město Brno, Brno–střed, Dominikánská 2, 60169 BRNO					
stavba				datum 07/2015	
Modernizace výtahu Hrnčířská 899/39, Brno–Veverí,				účel PASPORTIZACE	
				čís. zak. 2015/37	
objekt provoz soubor				archiv. čís.	
obsah výkresu ŘEZ BYTOVÝM DOMEM A A'				měřítko 1:100	
				č. výkresu 6.	

Hrnčířská 39 - pasportizace výtahů

Pohled na výtahové dveře

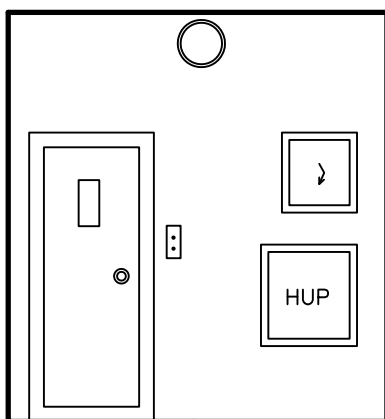

POZNÁMKA:

– ZAMĚŘENO Z PŘÍSTUPNÝCH PROSTORŮ!!

zodp.projektant	vypracoval	ING. MARTIN RYCHTECKÝ projektant Hoblíkova 18, 613 00 Brno IČ 878 19 040 tel. 604 302 587	
Ing. Martin Rychtecký	Ing. Martin Rychtecký		
místo stavby	Hrnčířská 899/39, k.ú. Brno – Veverčí, p.č. 1657/1,		
investor	Statutární město Brno, Brno–střed, Dominikánská 2, 60169 BRNO		formát
stavba	Modernizace výtahu		2 x A4
			datum
			07/2015
objekt	Hrnčířská 899/39, Brno–Veverčí,		účel
			PASPORTIZACE
			čís. zak.
provoz			2015/37
			archiv. čís.
obsah	POHLED NA VÝTAHOVÉ DVEŘE		měřítko
výkresu			č. výkresu
			1:50
			7.