

PROSTOR	OZN	NÁZEV	PLOCHA [m2]	PODLAHA	TOPENÍ	POZNÁMKA
SPOLEČNÝ	2.000.01	CHODBA	13,8	PVC		
CELKOVÁ VÝMĚRA			13,8			
001	2.001.01	ZÁDVEŘÍ	22,6	DŘEVĚNÉ VLISY		
	2.001.02	ŠATNA	10,1	DŘEVĚNÉ VLISY		
	2.001.03	KUCHYŇ	11,1	PVC		
	2.001.04	KOUPELNA	1,9	DLAŽBA		
CELKOVÁ VÝMĚRA			45,7			
CELKOVÁ VÝMĚRA DLE VYHLÁŠKY			46,0			

LEGENDA

PLYNOVÝ KOTEL

PLYNOMĚR

PRŮTOKOVÝ OHŘÍVAČ VODY

ETÁŽOVÉ OTOPNÉ TĚLESO

HRANICE BYTLU

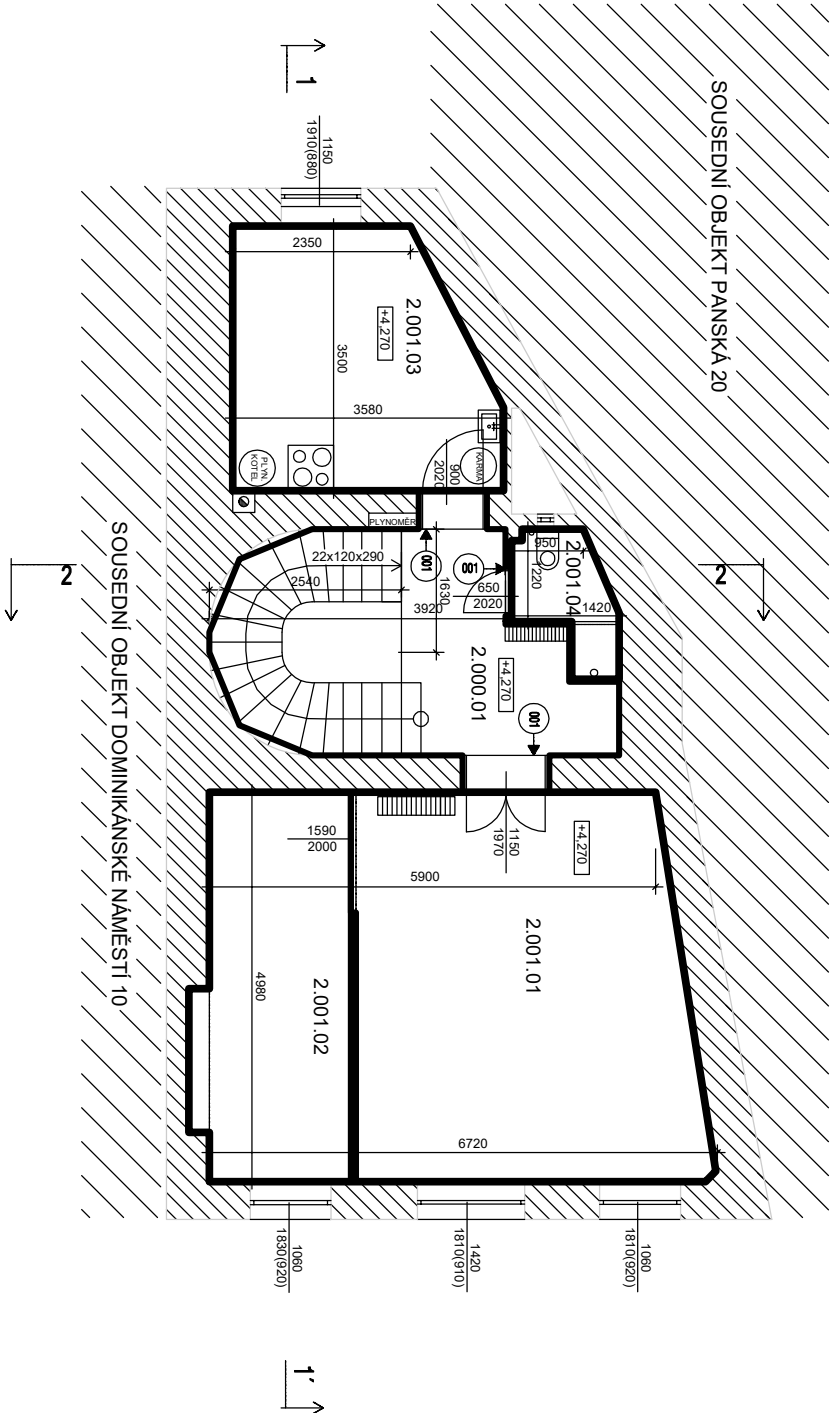

±0,000 = PODLAHA V 1.NP - NÁVRH

ARCHITEKT  
MICHAL KRISTEN

PROJEKTANT  
ING. ARCH. MICHAL KRISTEN

PROJEKTANT  
ING. MARTIN RYCHTECKÝ

PROJEKTANT  
ING. MICHAL VALENKA

PROJEKTANT  
STATUTÁRNÍ MĚSTO BRNO

ZHOTOVITELE:  
ATELIER SVATOPĚTKA ČESKA 35, 612 00 BRNO  
ING. ARCH. MICHAL KRISTEN  
ZODPOVĚDNÝ PROJEKTANT:  
ING. MARTIN RYCHTECKÝ  
KONTROLOVAL:  
ING. MICHAL VALENKA  
VYPRACOVAL:  
INVESTOR:  
STATUTÁRNÍ MĚSTO BRNO

BYTOVÝ DŮM (33)  
DOMINIKÁNSKÉ NÁMĚSTÍ 195/11, BRNO, 602 00

STUPEŇ PROJEKTU:  
ZAKÁZKOVÉ ČÍSLO:  
DATUM:  
PASPORTIZACE  
M17\_418  
06/2018

2NP  
STAVEBNÍ ČÁST

MĚŘÍTKO:  
ČÍSLO VÝKRESU:  
M 1:100  
D-03