

DĚTSKÁ VESNIČKA - VÁNOCE NA ZELNÉM TRHU 2024

DETAILNÍ STUDIE

CONSEQUENCE FORMA architects

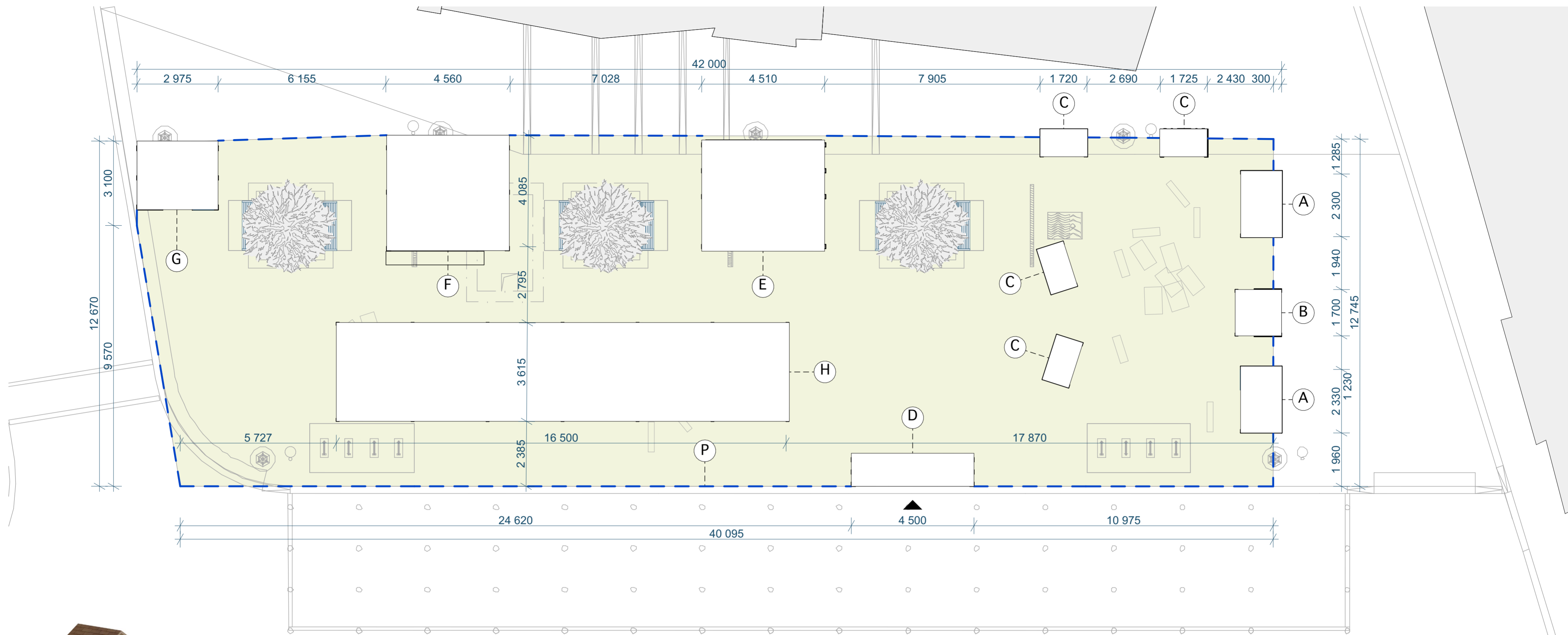

A velký dětský stánek



C malý dětský stánek



B zvonička



E/F betlém/dětská dílnička

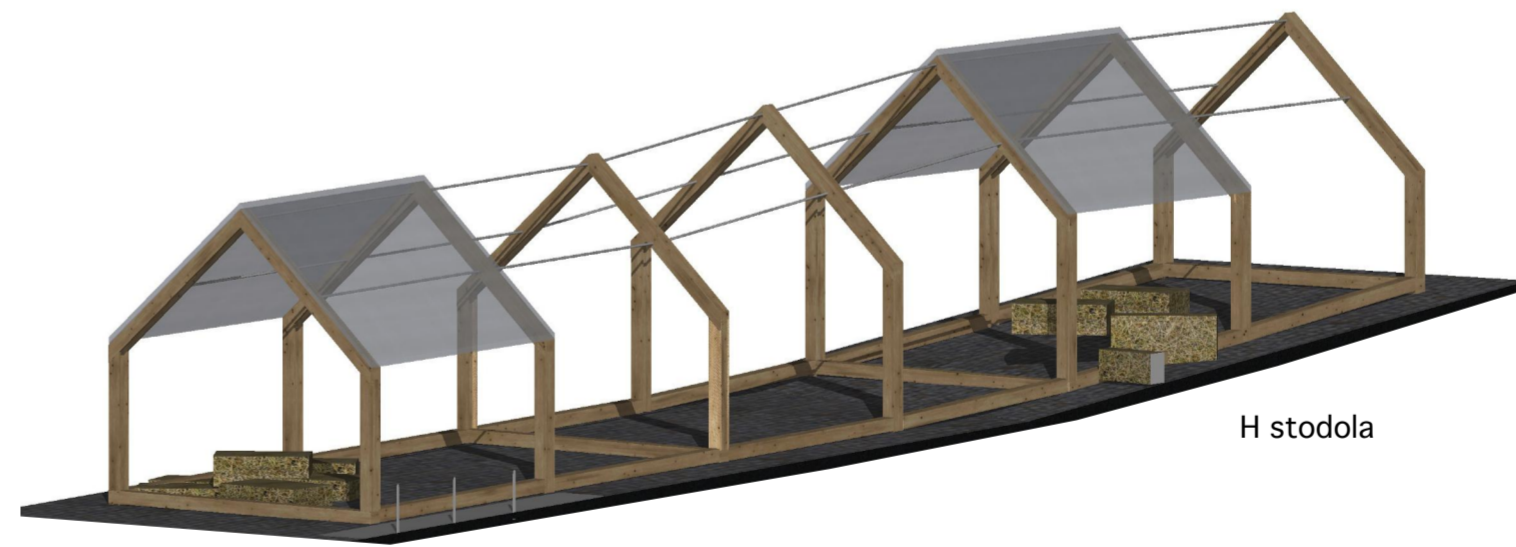

H stodola



D vstupní brána



G toaleta

SCHEMA UMÍSTĚNÍ OBJEKTU

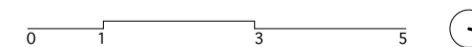
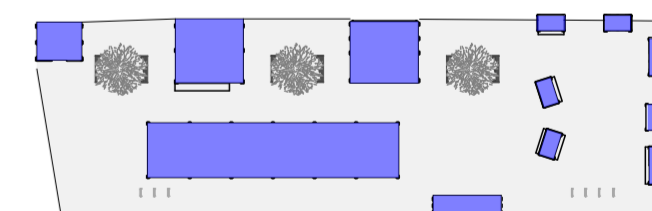

LEGENDA OBJEKTŮ

- A velký dětský stánek
- B zvonička
- C malý dětský stánek
- D vstupní brána
- E betlém
- F dílnička
- G diskretní zóna
- H stodola
- P oplocení

LEGENDA

- OBJEKTY
- OKOLNÍ ZÁSTAVBA
- DĚTSKÉ HRISTĚ
- OPLOCENÍ DĚTSKÉHO HRISTĚ

PROJEKT	INVESTOR	ARCHITEKT
Dětské trhy - Vánoce na Zelném trhu	ÚMČ Brno-střed Dominikánská 2 601 69, Brno IČO: 44992785 DIČ: CZ44992785	 consequence forma, s.r.o. 756 04, Nový Hrozenkov 760 IČO: 04849582 DIČ: CZ04849582 kancelář: Botanická 59, 602 00 Brno e: info@consequence.cz t: +420 770 127 831
AUTORIZOVANÝ ARCHITEKT	Ing.arch. MARTIN SLÁDEK, ČKA: 4775 (A.1)	DATUM 23.08.2024 PARE
STUPEŇ DOKUMENTACE	DETAILNÍ STUDIE	MĚŘITKO 1:100
ČÁST DOKUMENTACE	Z ZÁKLADNÍ INFORMACE	ČÍSLO VÝKRESU
NÁZEV VÝKRESU	SITUACE - OBJEKTY	Z.01



PROJEKT	INVESTOR	ARCHITEKT	
Dětská vesnička - Vánoce na Zelném trhu	ÚMČ Brno-střed Dominikánská 2 601 69, Brno IČO: 44992785 DIČ: CZ44992785		consequence forma, s.r.o. 756 04, Nový Hrozenkov 760 IČO: 04849582 DIČ: CZ04849582 kancelář: Botanická 59, 602 00 Brno e. info@consequence.cz t. +420 770 127 831
		DATUM	23.08.2024
		PARÉ	
AUTORIZOVANÝ ARCHITEKT	Ing.arch. MARTIN SLÁDEK, ČKA: 4775 (A.1)		
STUPEŇ DOKUMENTACE	DETAILNÍ STUDIE		
ČÁST DOKUMENTACE	Z ZÁKLADNÍ INFORMACE		
NÁZEV VÝKRESU	VIZUALIZACE 1		
		MĚŘITKO	
		ČÍSLO VÝKRESU	Z.02

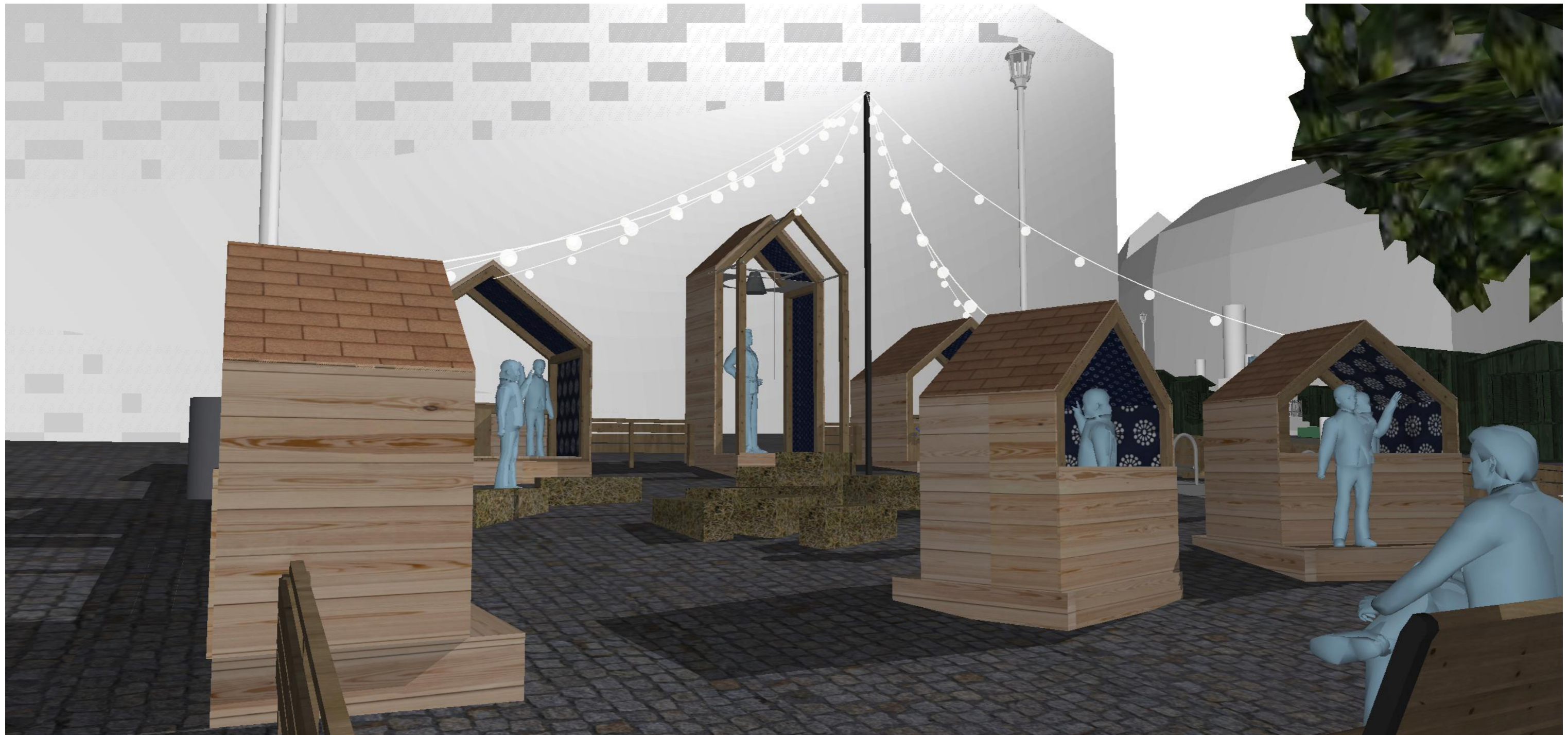

PROJEKT	INVESTOR	ARCHITEKT
Dětská vesnička - Vánoce na Zelném trhu	ÚMČ Brno-střed Dominikánská 2 601 69, Brno IČO: 44992785 DIČ: CZ44992785	 consequence forma, s.r.o. 756 04, Nový Hrozenkov 760 IČO: 04849582 DIČ: CZ04849582 kancelář: Botanická 59, 602 00 Brno e. info@consequence.cz t. +420 770 127 831
		DATUM 23.08.2024 PARÉ
AUTORIZOVANÝ ARCHITEKT	Ing.arch. MARTIN SLÁDEK, ČKA: 4775 (A.1)	
STUPEŇ DOKUMENTACE	DETAILNÍ STUDIE	MĚŘITKO
ČÁST DOKUMENTACE	Z ZÁKLADNÍ INFORMACE	
NÁZEV VÝKRESU	VIZUALIZACE 2	ČÍSLO VÝKRESU Z.03



PROJEKT	INVESTOR	ARCHITEKT	
Dětská vesnička - Vánoce na Zelném trhu	ÚMČ Brno-střed Dominikánská 2 601 69, Brno IČO: 44992785 DIČ: CZ44992785		consequence forma, s.r.o. 756 04, Nový Hrozenkov 760 IČO: 04849582 DIČ: CZ04849582 kancelář: Botanická 59, 602 00 Brno e. info@consequence.cz t. +420 770 127 831
		DATUM	23.08.2024
		PARÉ	
AUTORIZOVANÝ ARCHITEKT	Ing.arch. MARTIN SLÁDEK, ČKA: 4775 (A.1)		
STUPEŇ DOKUMENTACE	DETAILNÍ STUDIE		
ČÁST DOKUMENTACE	Z ZÁKLADNÍ INFORMACE		
NÁZEV VÝKRESU	VIZUALIZACE 3		
		MĚŘITKO	
		ČÍSLO VÝKRESU	Z.04



SCHEMA UMÍSTĚNÍ OBJEKTU

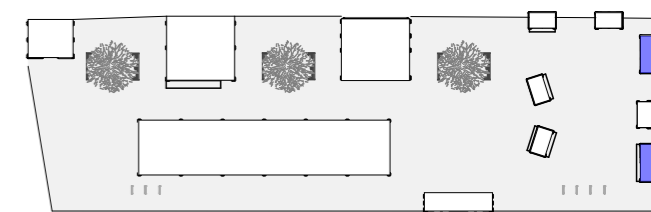

PROJEKT	INVESTOR	ARCHITEKT	
Dětská vesnička - Vánoce na Zelném trhu	ÚMČ Brno-střed Dominikánská 2 601 69, Brno IČO: 44992785 DIČ: CZ44992785	 consequence forma, s.r.o. 756 04, Nový Hrozenkov 760 IČO: 04849582 DIČ: CZ04849582 kancelář: Botanická 59, 602 00 Brno e. info@consequence.cz t. +420 770 127 831	
		DATUM 23.08.2024	PARÉ
AUTORIZOVANÝ ARCHITEKT	Ing.arch. MARTIN SLÁDEK, ČKA: 4775 (A.1)		MĚŘITKO
STUPEŇ DOKUMENTACE	DETAILNÍ STUDIE		
ČÁST DOKUMENTACE	A VELKÝ STÁNEK		
NÁZEV VÝKRESU	A - VELKÝ STÁNEK		ČÍSLO VÝKRESU

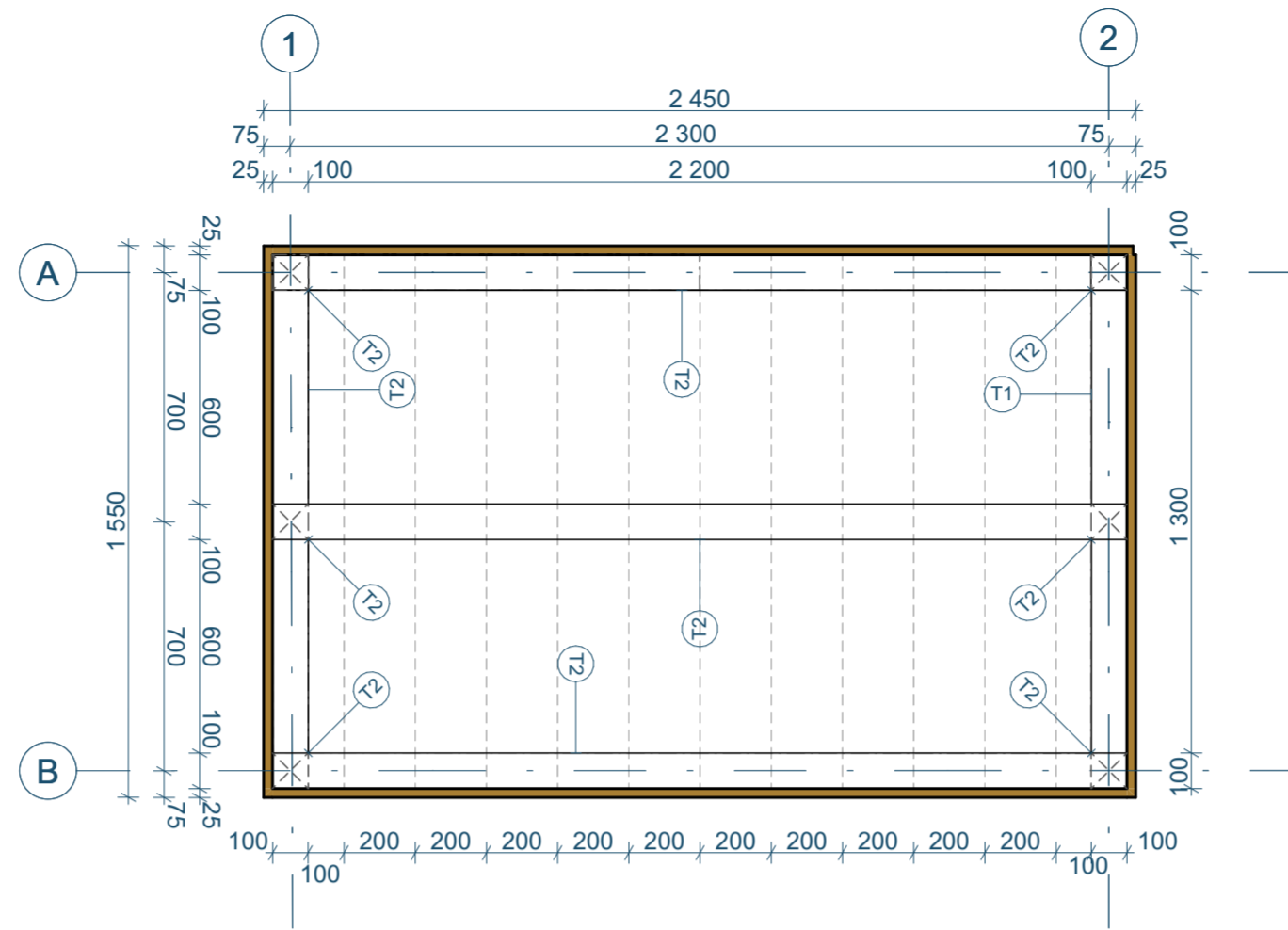
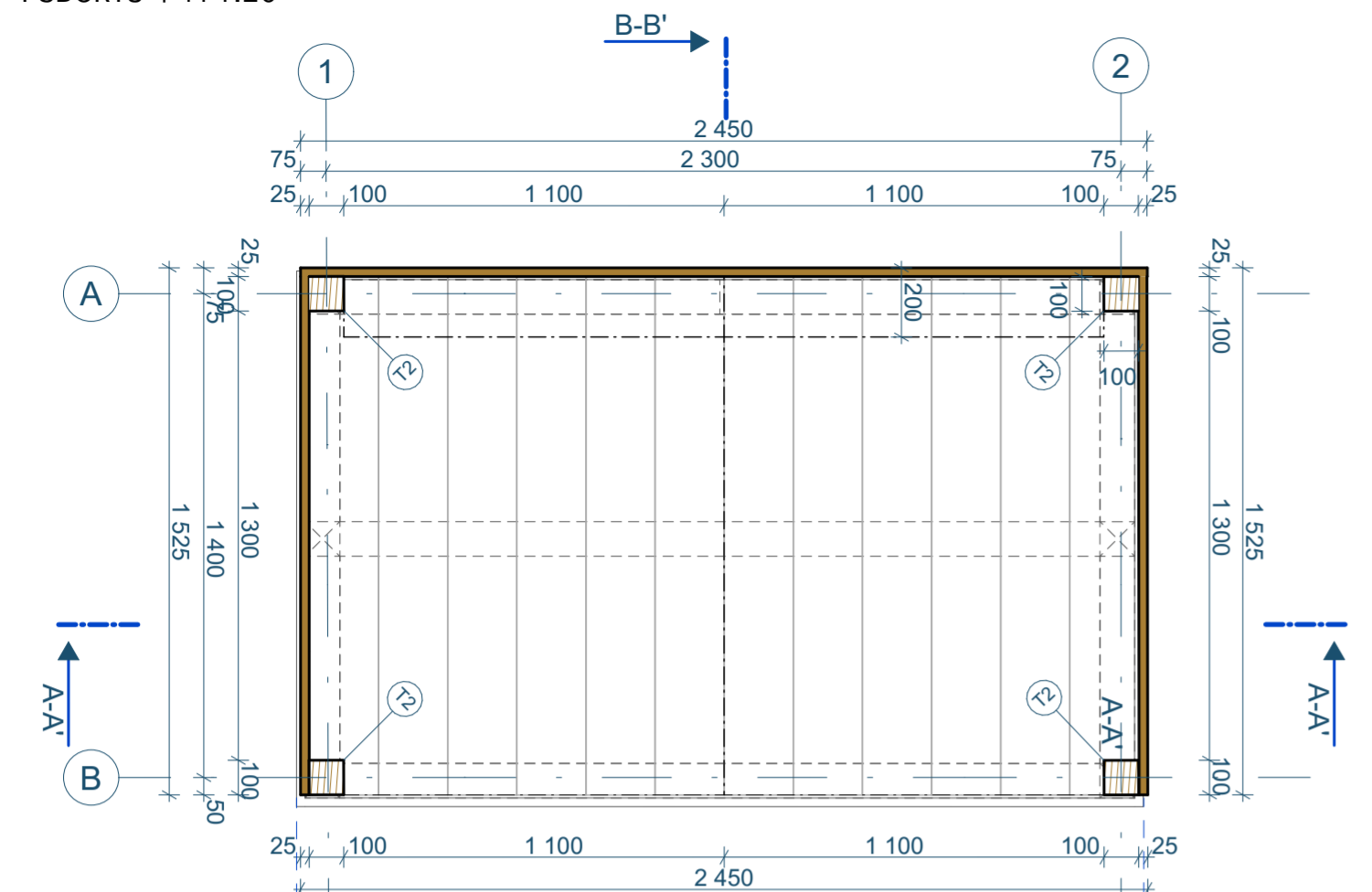

LEGENDA MATERIÁLU

- KVH/BSH hranol
- Vláknocementová střešní krytina - červená
- Polykarbonátová komůrková deska tl. 50 mm
- Dřevěná prkna, SM 19-25 mm
- Dřevěná prkna, SM tl. 20 mm

VÝPIS SKLADEB

- S1 - PODLAHA**
- 30 mm - dřevěná prkna/palubky dub 200x30
 - 100 mm - KVH/BSH hranol 100x100
- S2 - STŘECHA**
- 25 mm - Vláknocementová střešní krytina - červená
 - 20 mm - dřevěná prkna, SM 200x20
 - 100 mm - KVH/BSH hranol 100x100

LEGENDA KONSTRUKČNÍCH PRVKŮ

- ZN. MATERIÁL
- KVH/BSH hranol 150/150
 - KVH/BSH hranol 100/100

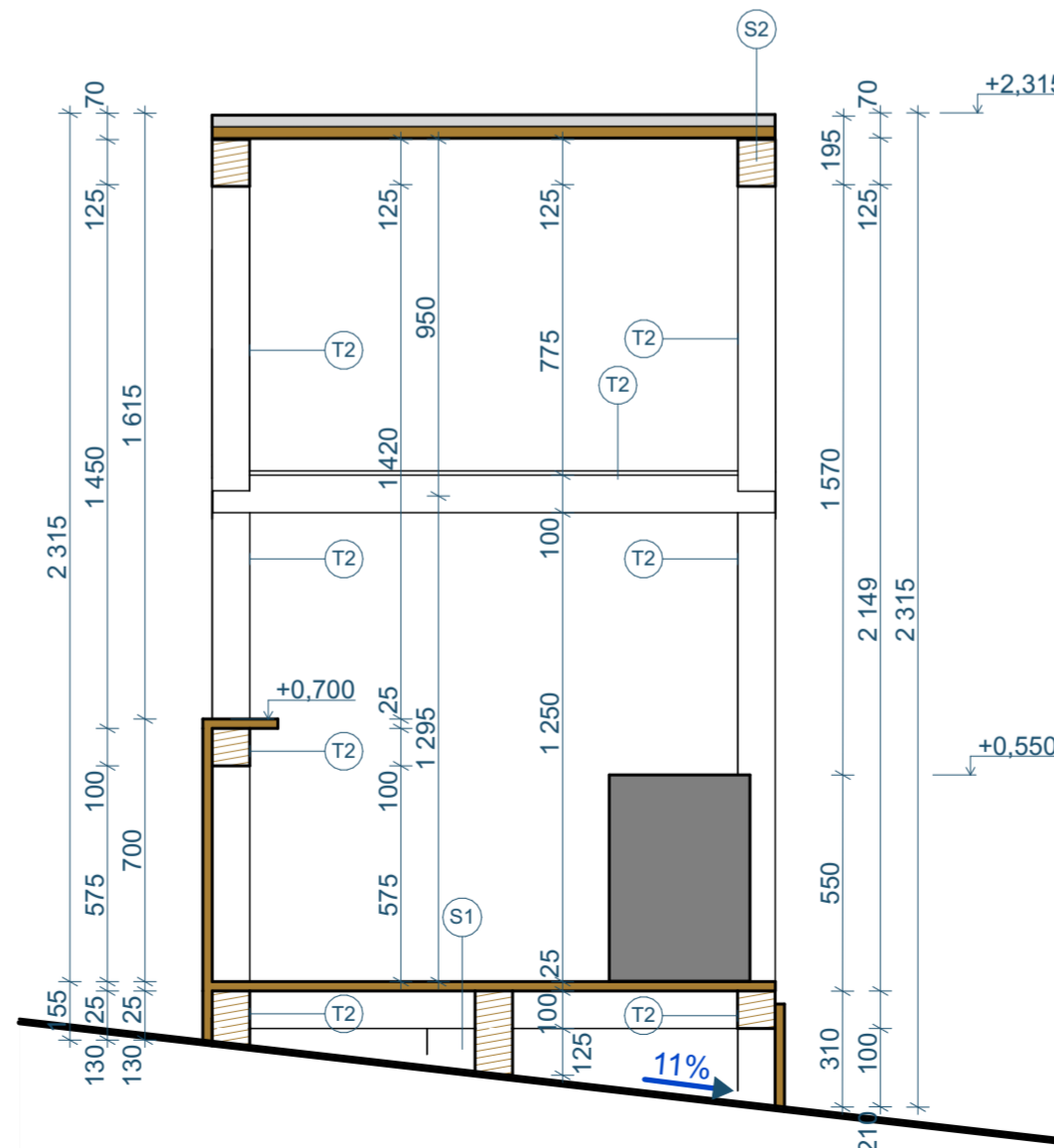
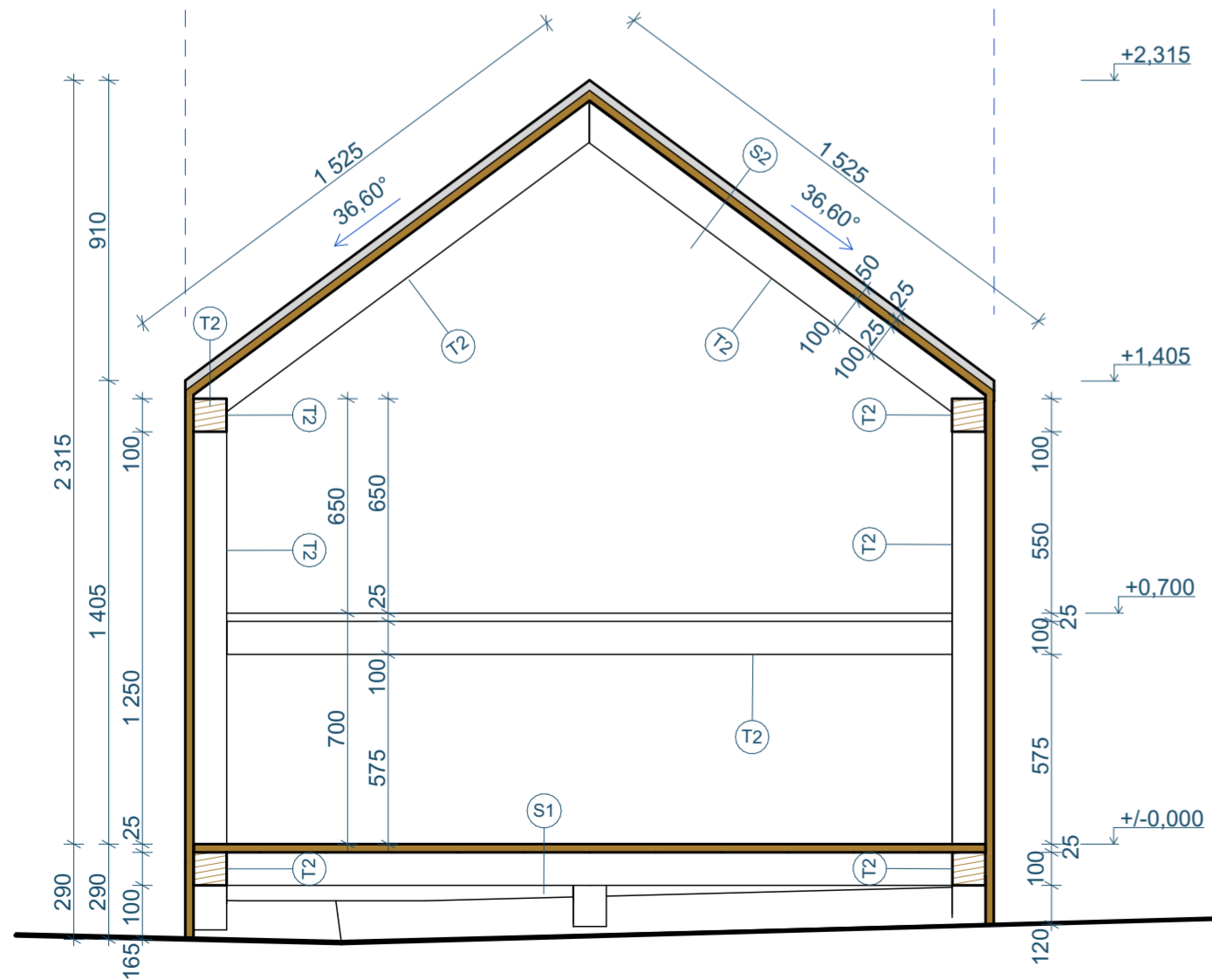

Pozn.: Nejedná se o výrobní dokumentaci. Rozměry se mohou lišit v důsledku svažitého terénu. Vše bude zaměřováno na místě.



SCHEMA UMÍSTĚNÍ OBJEKTU

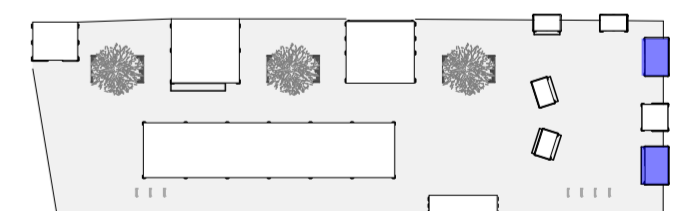

+/- 0,000 = 224.471 m n.n. 0 0,25 0,5 1

PROJEKT	INVESTOR	ARCHITEKT
Dětská vesnička - Vánoce na Zelném trhu	ÚMČ Brno-střed Dominikánská 2 601 69, Brno IČO: 04849582 DIČ: 44992785 DIČ: CZ44992785	 consequence forma, s.r.o. 756 04, Nový Hrozenkov 760 IČO: 04849582 DIČ: CZ04849582 kancelář: Bolanická 59, 602 00 Brno e: info@consequence.cz t: +420 770 127 831
AUTORIZOVANÝ ARCHITEKT	Ing.arch. MARTIN SLÁDEK, ČKA: 4775 (A.1)	DATUM 23.08.2024
STUPEŇ DOKUMENTACE	DETAILNÍ STUDIE	PARÉ
ČÁST DOKUMENTACE	A VELKÝ STÁNEK	MĚŘÍTKO 1:20
NÁZEV VÝKRESU	DĚTSKÝ STÁNEK - PŮDORYSY + REZY	ČÍSLO VÝKRESU A.01

POHLED VÝCHODNÍ | M 1:20

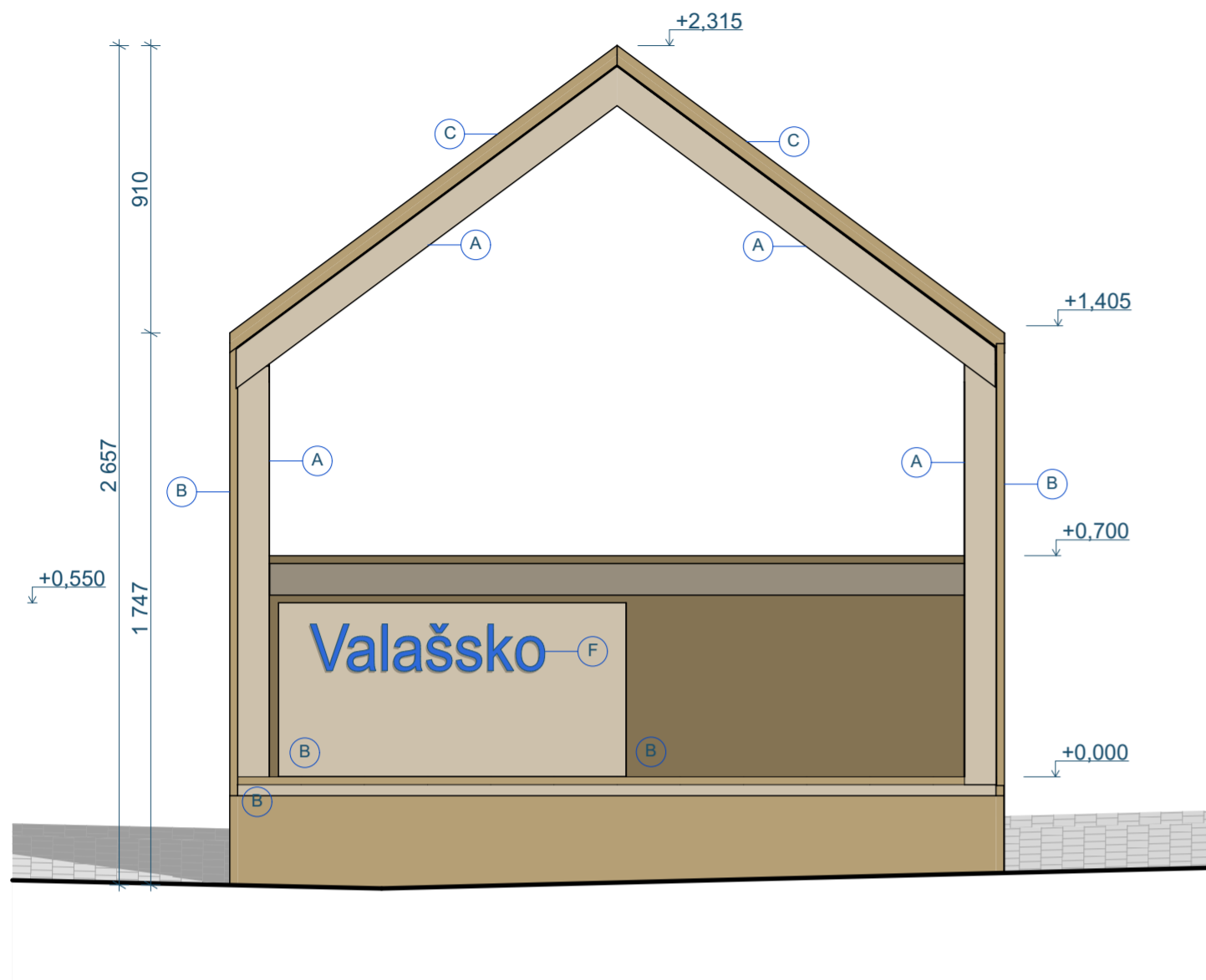

POHLED JIŽNÍ | M 1:20

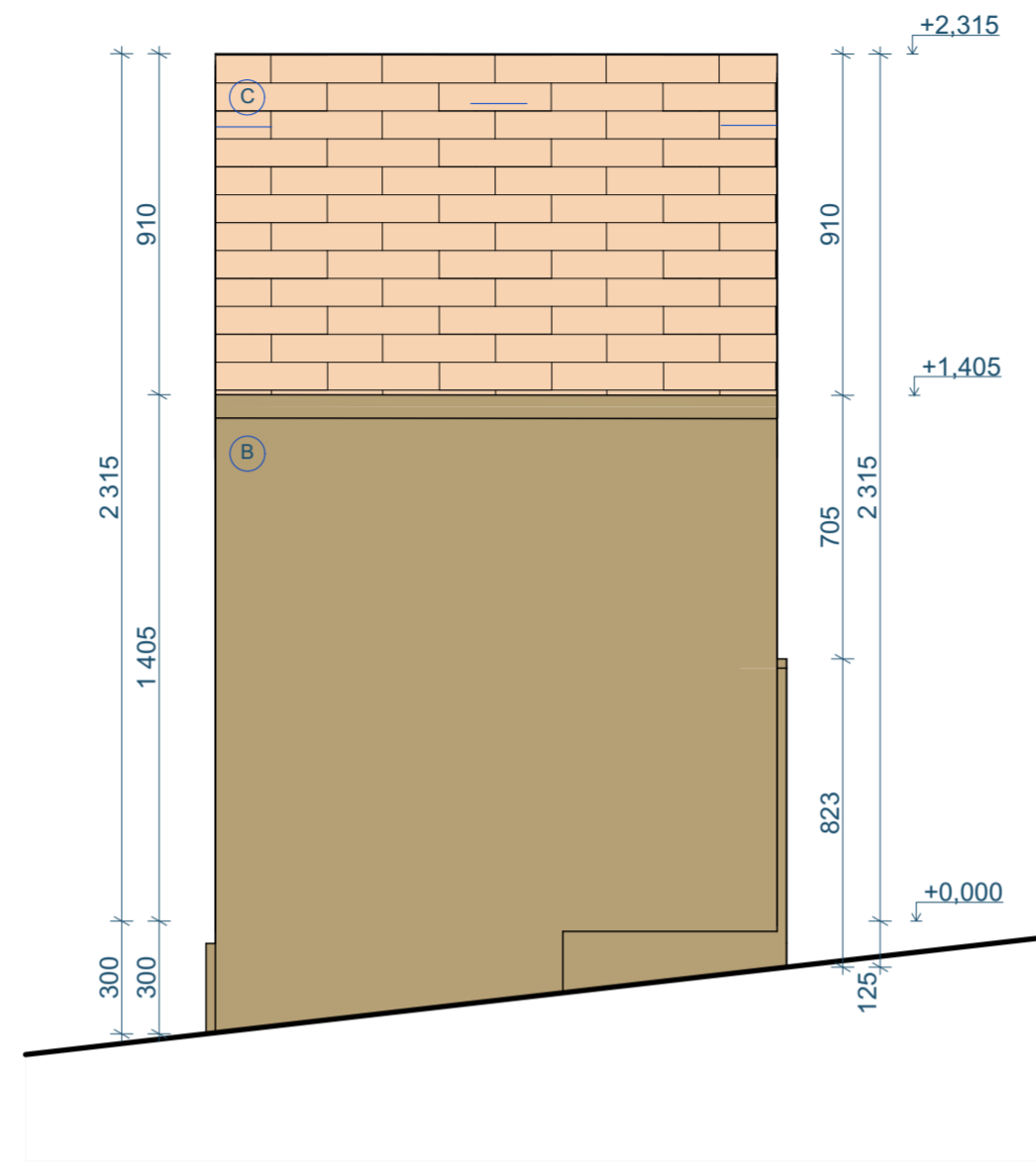

LEGENDA MATERIÁLU

- A KVH/BSH hranol
- B Dřevěná prkna/palubky, SM 19-25mm
- C Vláknocementová střešní krytina - červená
- F Plocha s grafickou úpravou

POHLED ZÁPADNÍ | M 1:20

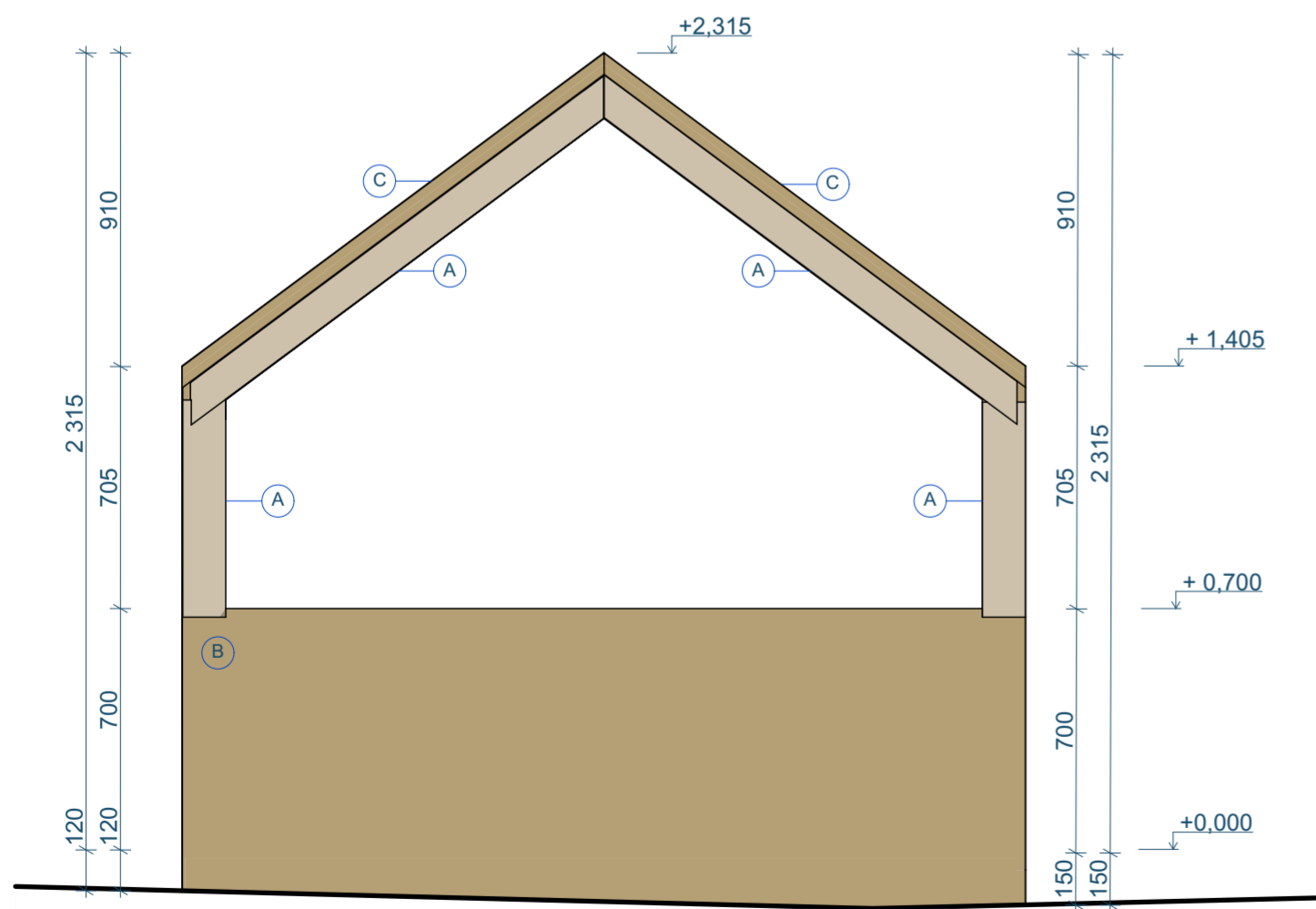

POHLED SEVERNÍ | M 1:20

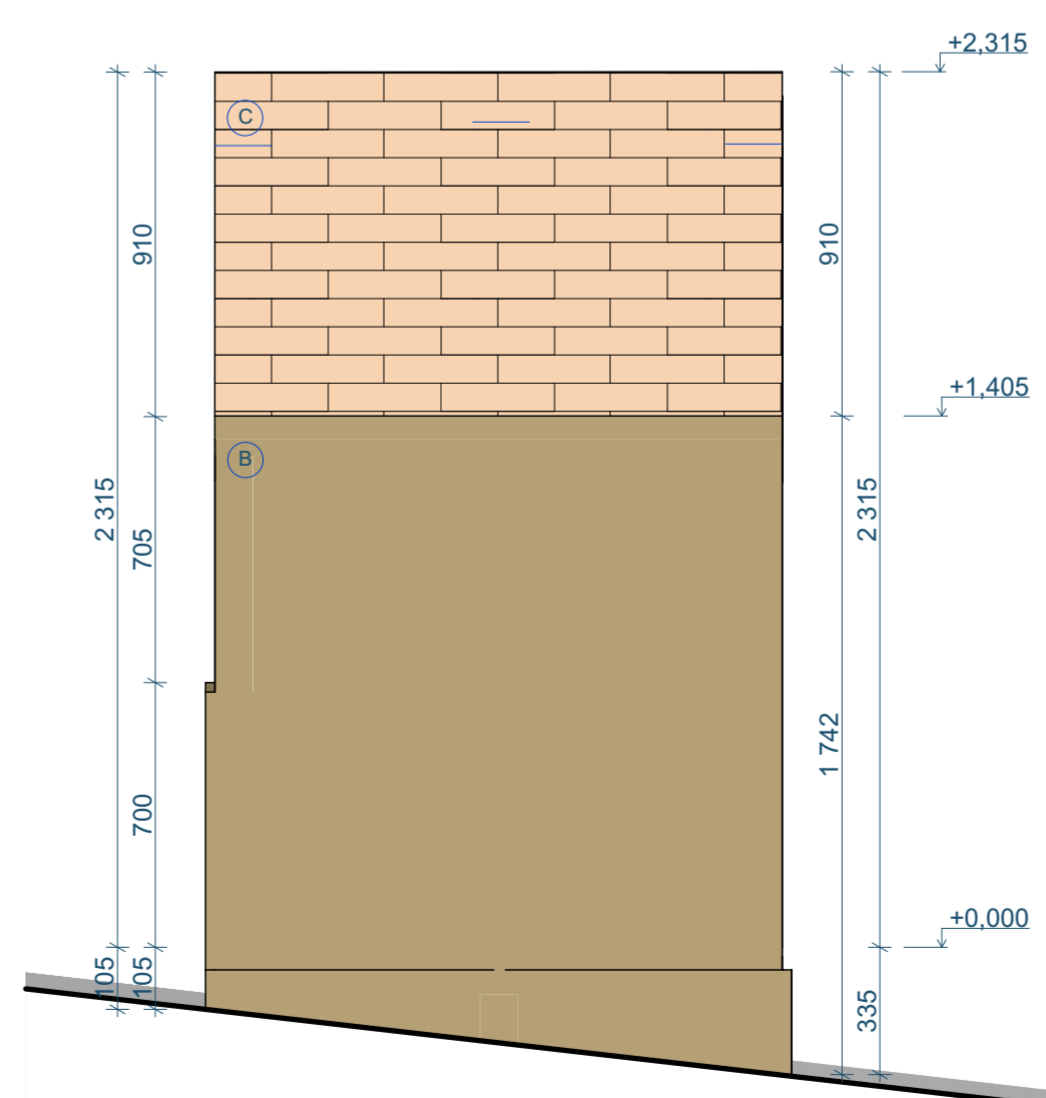

Pozn.: Nejedná se o výrobní dokumentaci. Rozměry se mohou lišit v důsledku svažitého terénu. Vše bude zaměřováno na místě.



SCHEMA UMÍSTĚNÍ OBJEKTU

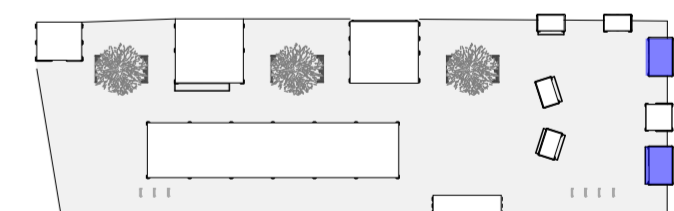

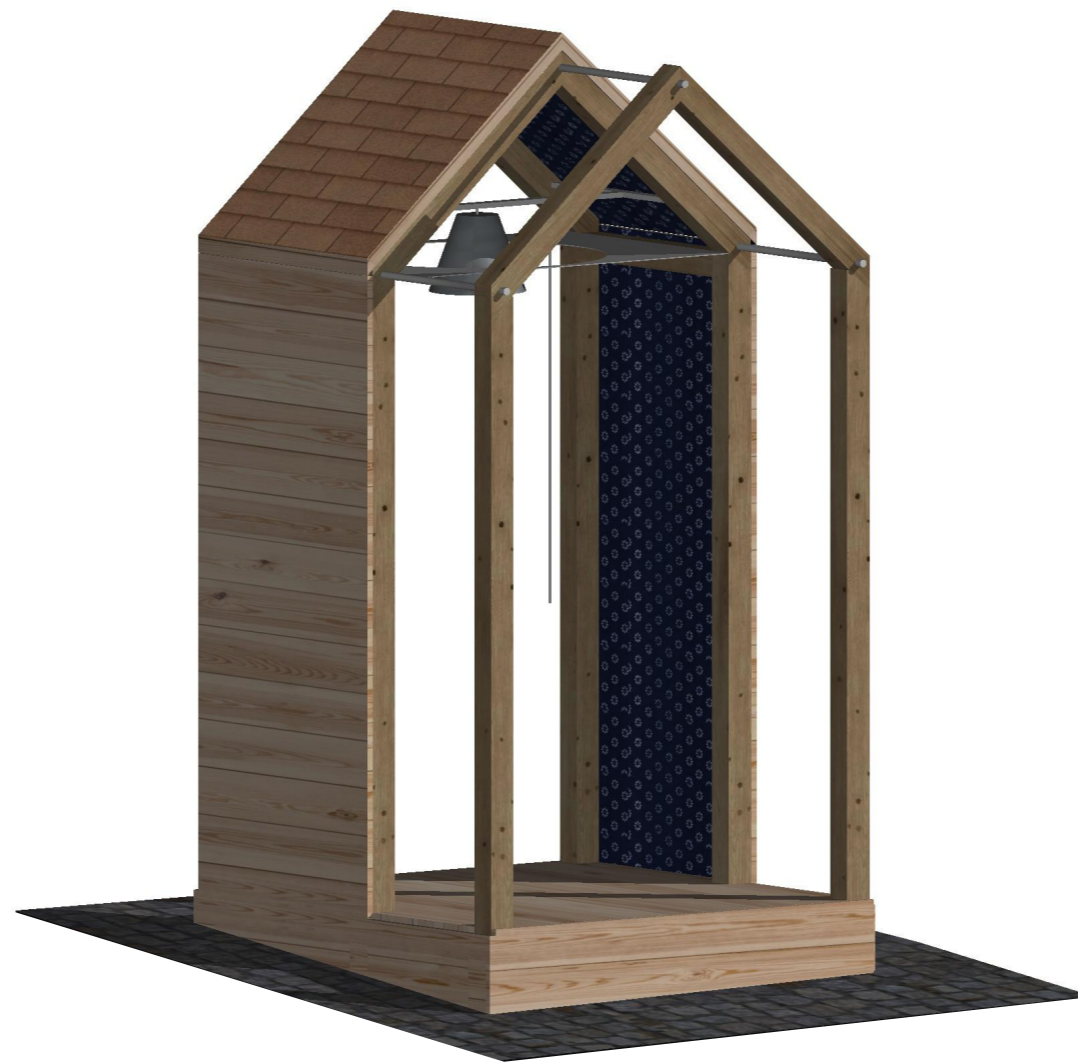

+/- 0,000 = 224.471 m n.m. 0 0,25 0,5 1

PROJEKT	INVESTOR	ARCHITEKT
Dětská vesnička - Vánoce na Zelném trhu	ÚMČ Brno-střed Dominikánská 2 601 69, Brno IČO: 44992785 DIČ: CZ44992785	 consequence forma, s.r.o. 756 04, Nový Hrozenkov 760 IČO: 04849582 DIČ: CZ04849582 kancelář: Boleňská 59, 602 00 Brno e: info@consequence.cz t: +420 770 127 831
AUTORIZOVANÝ ARCHITEKT	Ing.arch. MARTIN SLÁDEK, ČKA: 4775 (A.1)	DATUM 23.08.2024
STUPEŇ DOKUMENTACE	DETAILNÍ STUDIE	PARÉ
ČÁST DOKUMENTACE	A VELKÝ STÁNEK	MĚŘÍTKO 1:20
NÁZEV VÝKRESU	DĚTSKÝ STÁNEK - POHLEDY	ČÍSLO VÝKRESU A.02

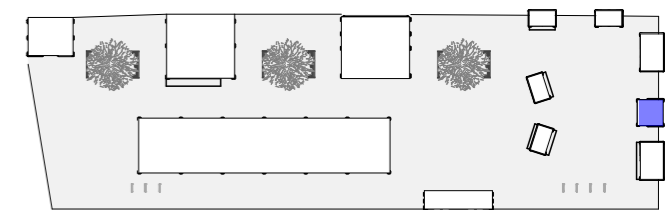

SCHEMA UMÍSTĚNÍ OBJEKTU



PROJEKT	INVESTOR	ARCHITEKT	
Dětská vesnička - Vánoce na Zelném trhu	ÚMČ Brno-střed Dominikánská 2 601 69, Brno IČO: 44992785 DIČ: CZ44992785		consequence forma, s.r.o. 756 04, Nový Hrozenkov 760 IČO: 04849582 DIČ: CZ04849582 kancelář: Botanická 59, 602 00 Brno e. info@consequence.cz t. +420 770 127 831
		DATUM	23.08.2024
		PARÉ	
AUTORIZOVANÝ ARCHITEKT	Ing.arch. MARTIN SLÁDEK, ČKA: 4775 (A.1)		
STUPEŇ DOKUMENTACE	DETAILNÍ STUDIE		MĚŘITKO
ČÁST DOKUMENTACE	B ZVONIČKA		
NÁZEV VÝKRESU	B - ZVONIČKA		ČÍSLO VÝKRESU

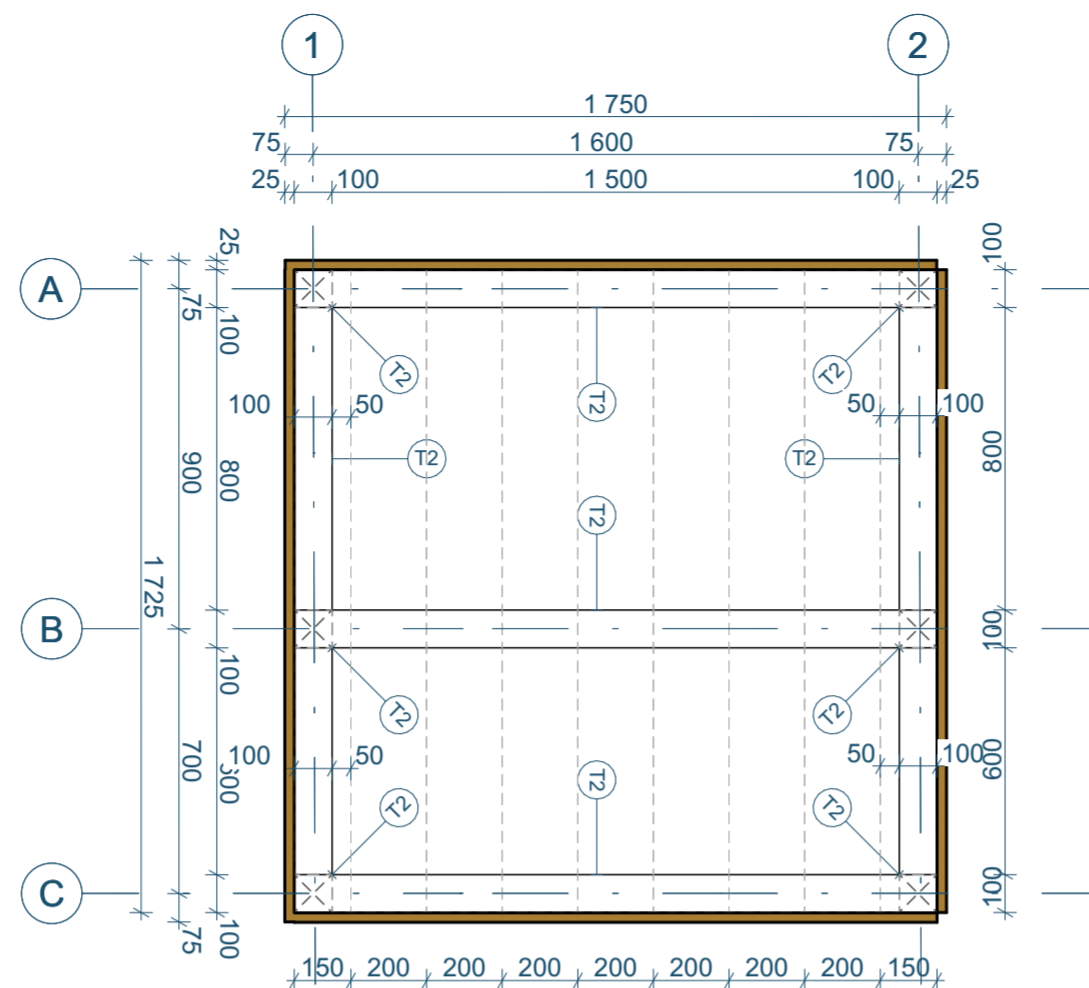
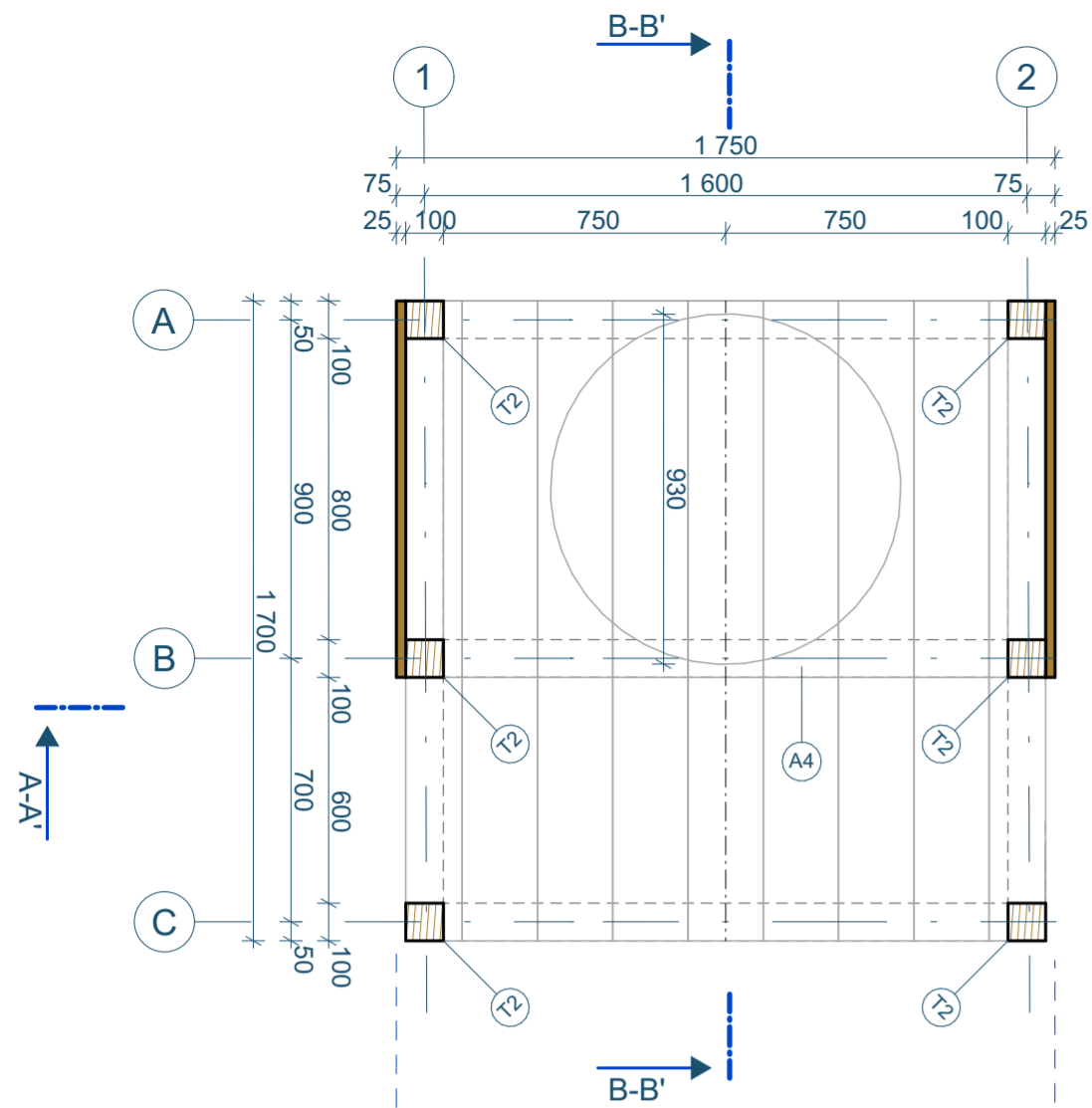

ŘEZ A-A' | M 1:20

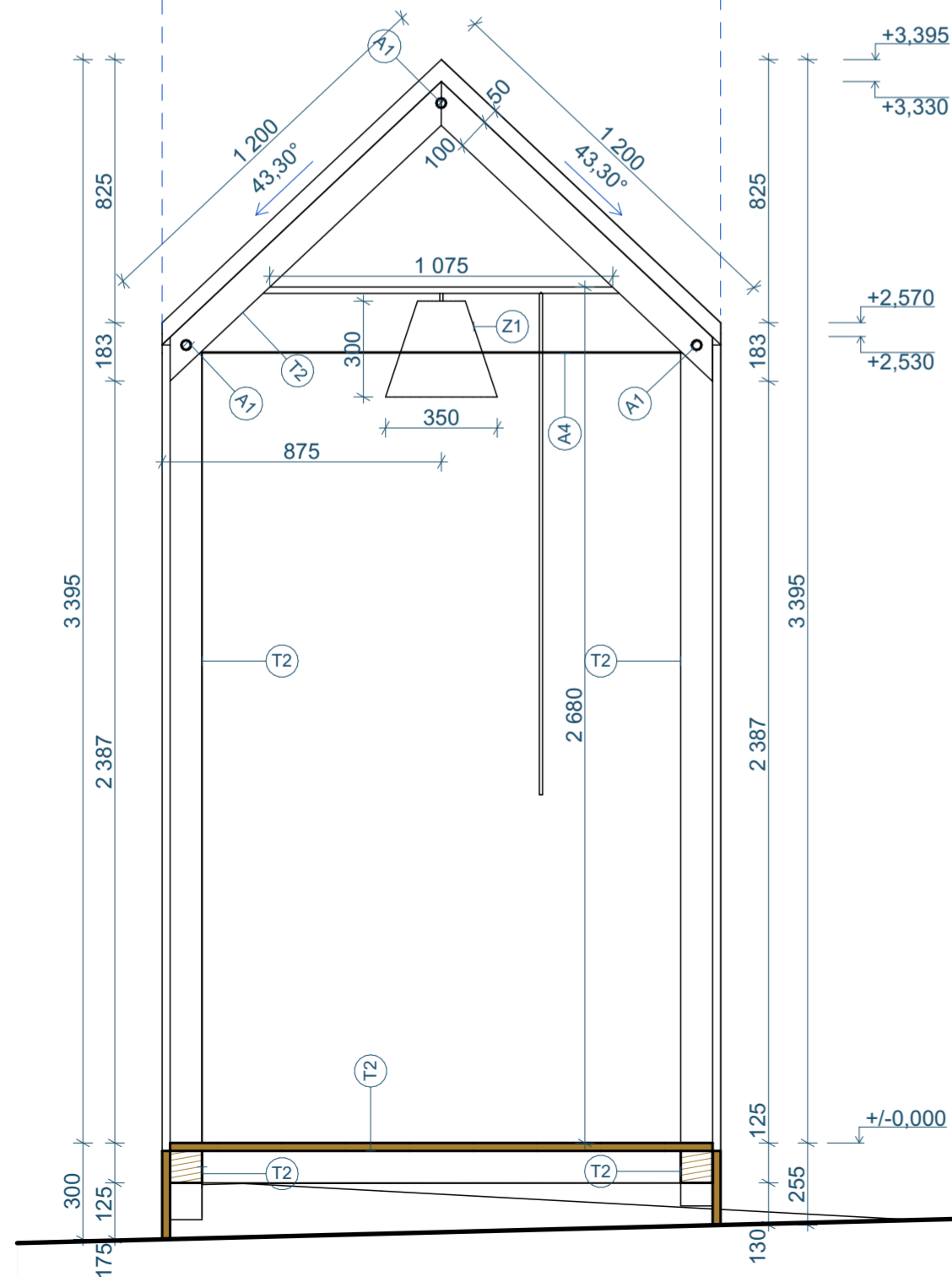

ŘEZ B-B' | M 1:20

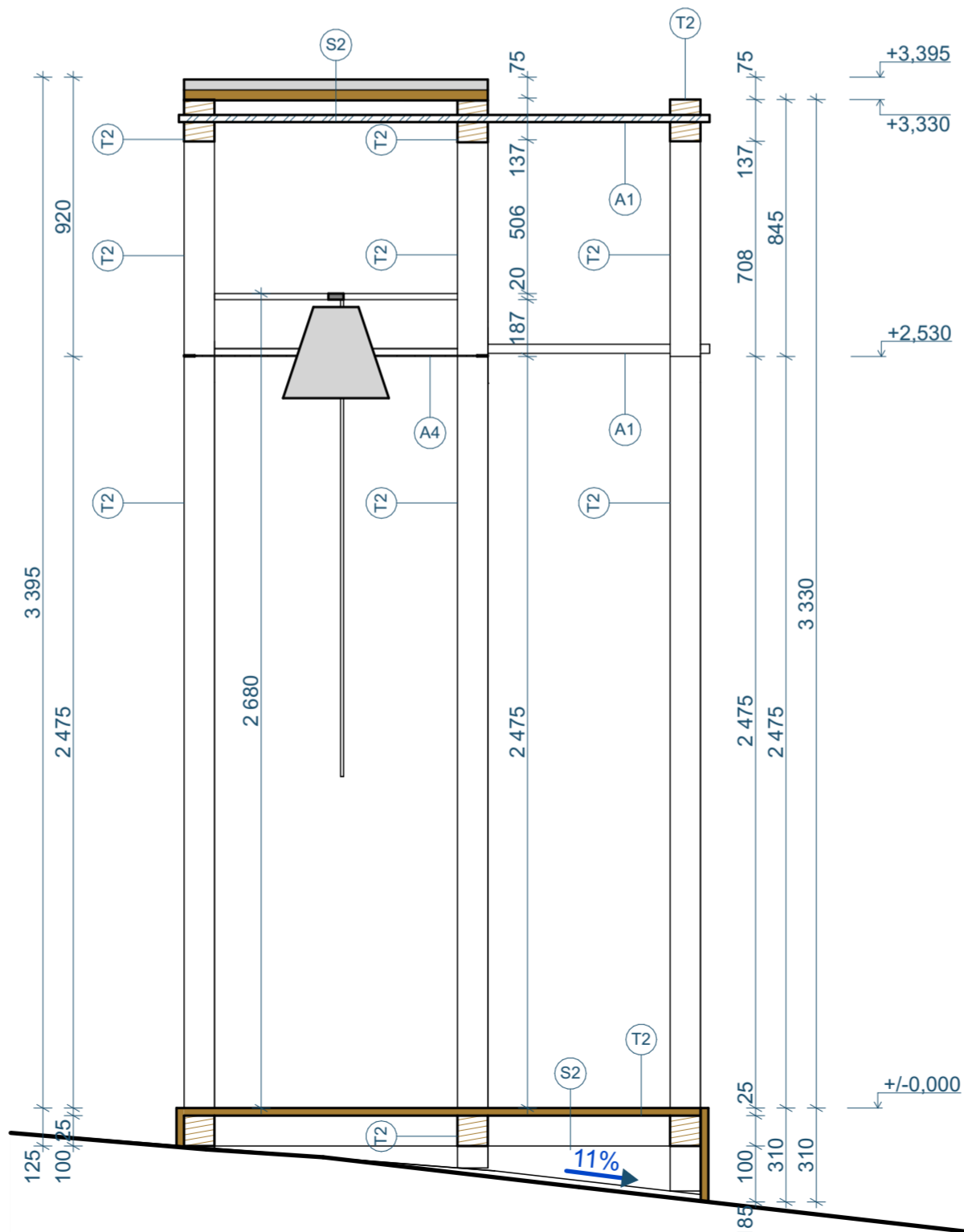

LEGENDA MATERIÁLU

- KVH/BSH hranol
- Vláknocementová střešní krytina - červená
- Dřevěná prkna, SM 19-25 mm
- Dřevěná prkna, SM tl. 20 mm

VÝPIS SKLADEB

- S1 - PODLAHA
- 30 mm - dřevěná prkna/palubky dub 200x30
 - 100 mm - KVH/BSH hranol 100x100
- S2 - STŘECHA
- 25 mm - Vláknocementová střešní krytina - červená
 - 20 mm - dřevěná prkna, SM 200x20
 - 100 mm - KVH/BSH hranol 100x100

LEGENDA KONSTRUKČNÍCH PRVKŮ

- ZN. MATERIÁL
- (T1) KVH/BSH hranol 150/150
 - (T2) KVH/BSH hranol 100/100

VÝPIS PRVKŮ

- ZN. POPIS
- (A1) ocelové závitové tyče, průměr 30 mm
 - (A4) plech s kruhovým otvorem tl. 4mm
 - (Z1) zvonec

Pozn.: Nejedná se o výrobní dokumentaci. Rozměry se mohou lišit v důsledku svažitého terénu. Vše bude zaměřováno na místě.



SCHEMA UMÍSTĚNÍ OBJEKTU

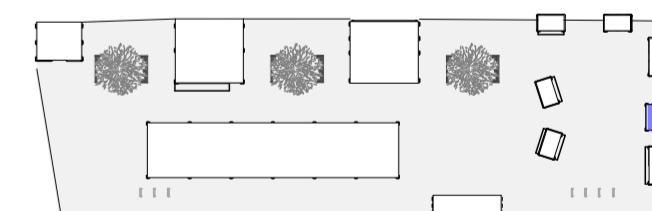

+/- 0,000 = 224.525 m n.m. 0 0,25 0,5 1

PROJEKT	INVESTOR	ARCHITEKT
Dětská vesnička - Vánoce na Zelném trhu	ÚMČ Brno-střed Dominikánská 2 601 69, Brno IČO: 44992785 DIČ: CZ44992785	consequence forma, s.r.o. 756 04, Nový Hrozenkov 760 IČO: 04849582 DIČ: CZ04849582 kancelář: Bolanická 59, 602 00 Brno e. info@consequence.cz t. +420 770 127 831
AUTORIZOVANÝ ARCHITEKT	Ing.arch. MARTIN SLÁDEK, ČKA: 4775 (A.1)	DATUM 23.08.2024
STUPEŇ DOKUMENTACE	DETAILNÍ STUDIE	PARÉ
ČÁST DOKUMENTACE	B ZVONIČKA	MĚŘÍTKO 1:20
NÁZEV VÝKRESU	ZVONIČKA - PŮDORYSY + ŘEZY	ČÍSLO VÝKRESU B.01

POHLED VÝCHODNÍ | M 1:20

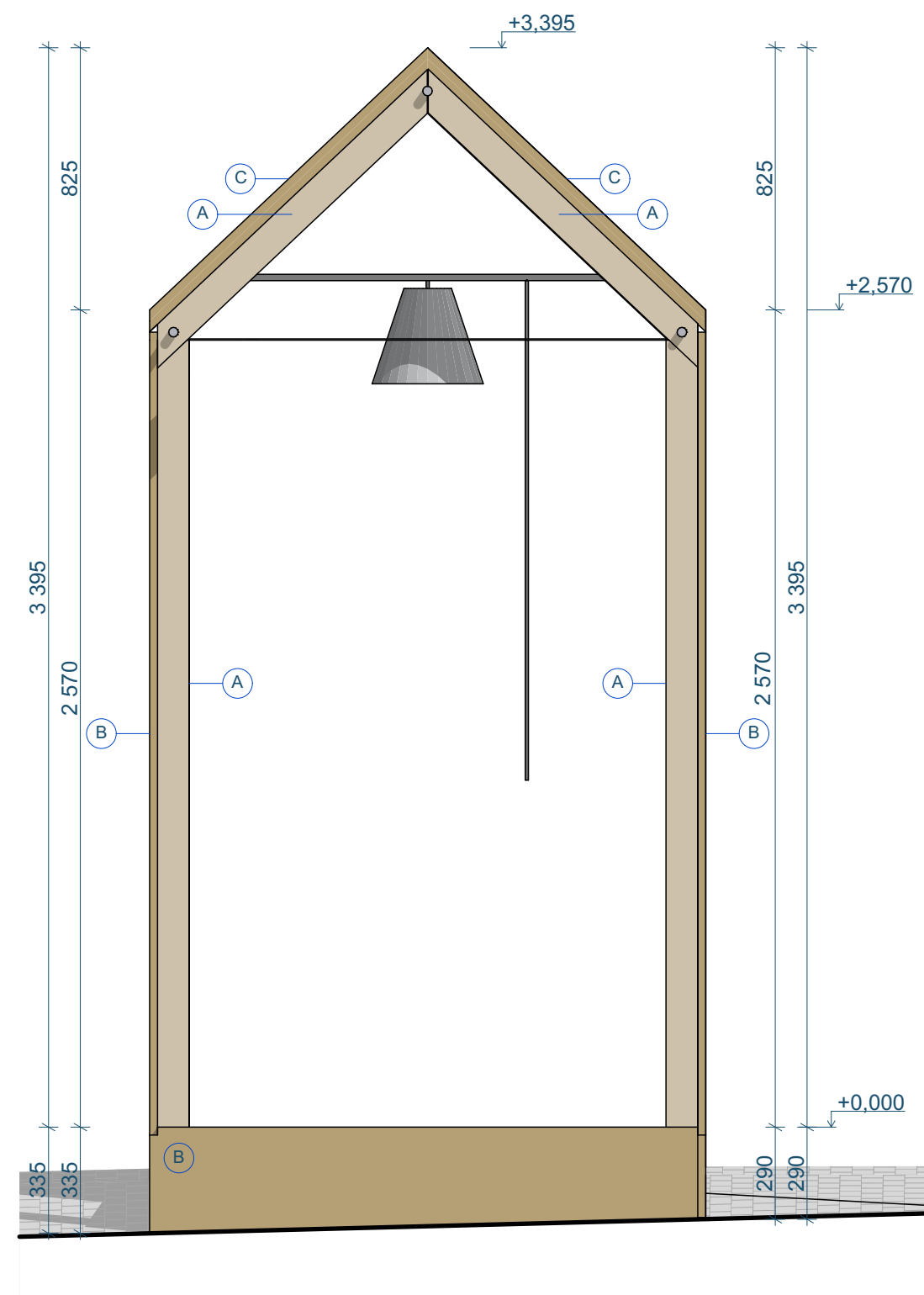

POHLED SEVERNÍ | M 1:20

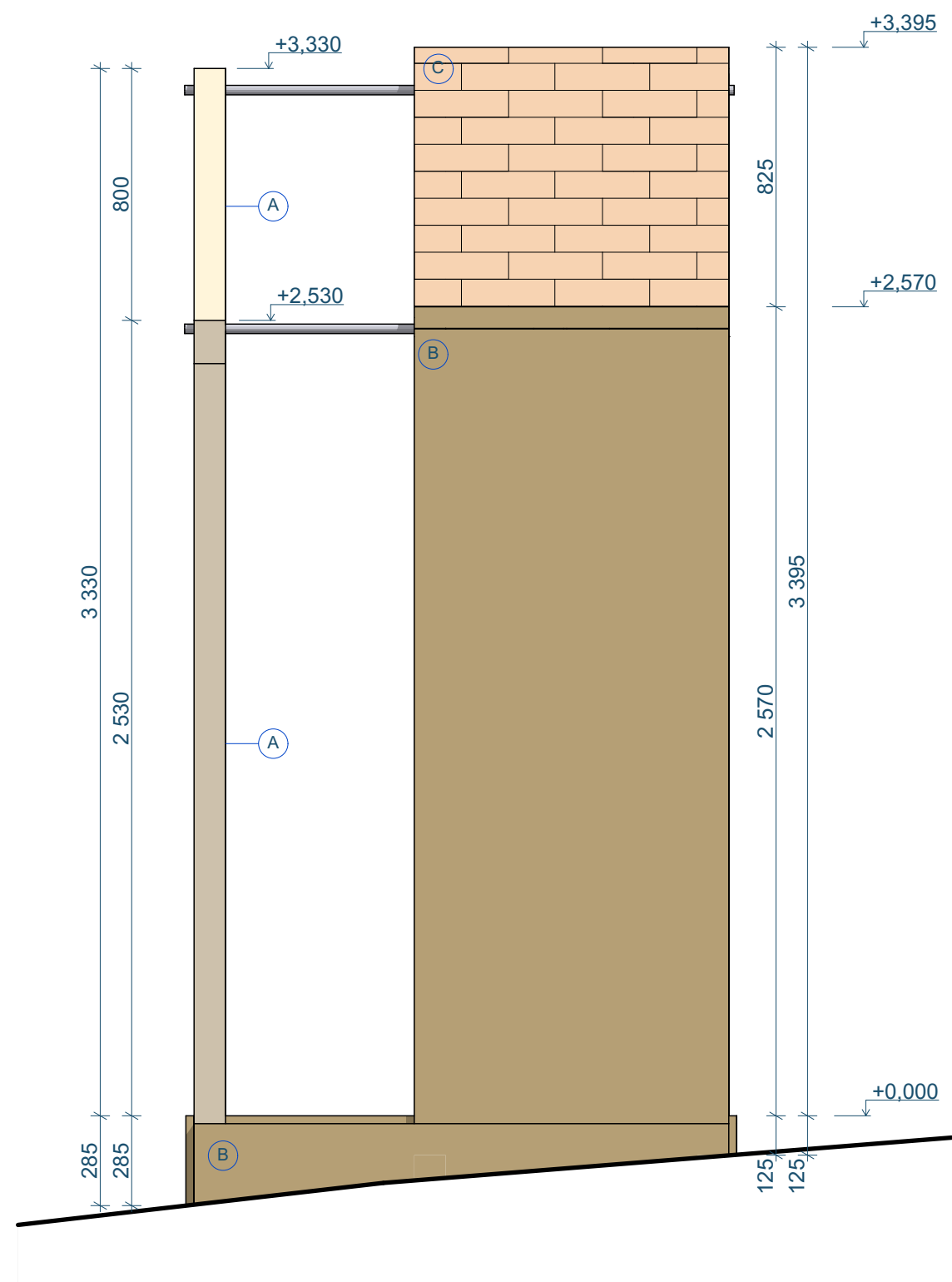

POHLED ZÁPADNÍ | M 1:20

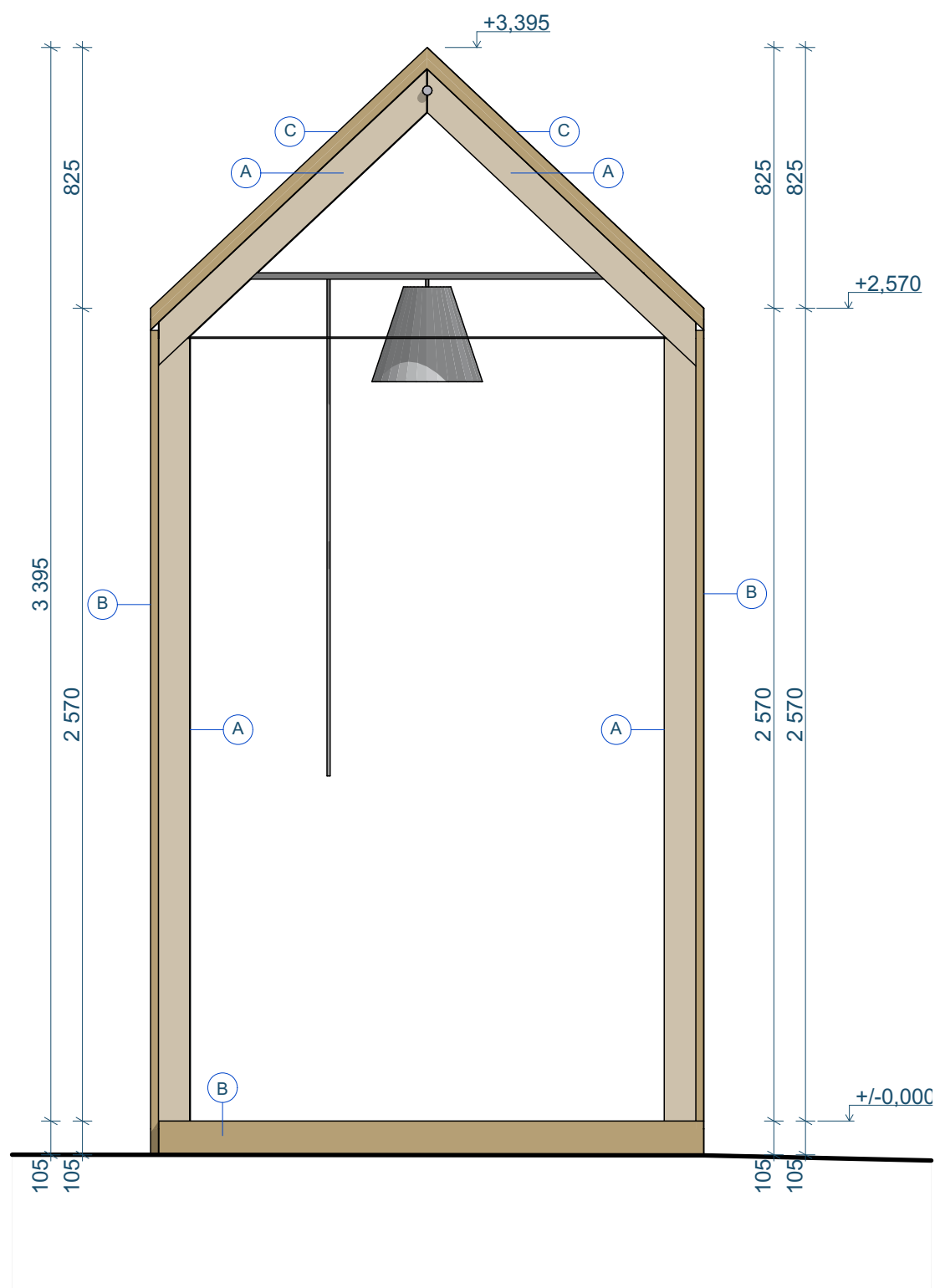

POHLED JIŽNÍ | M 1:20

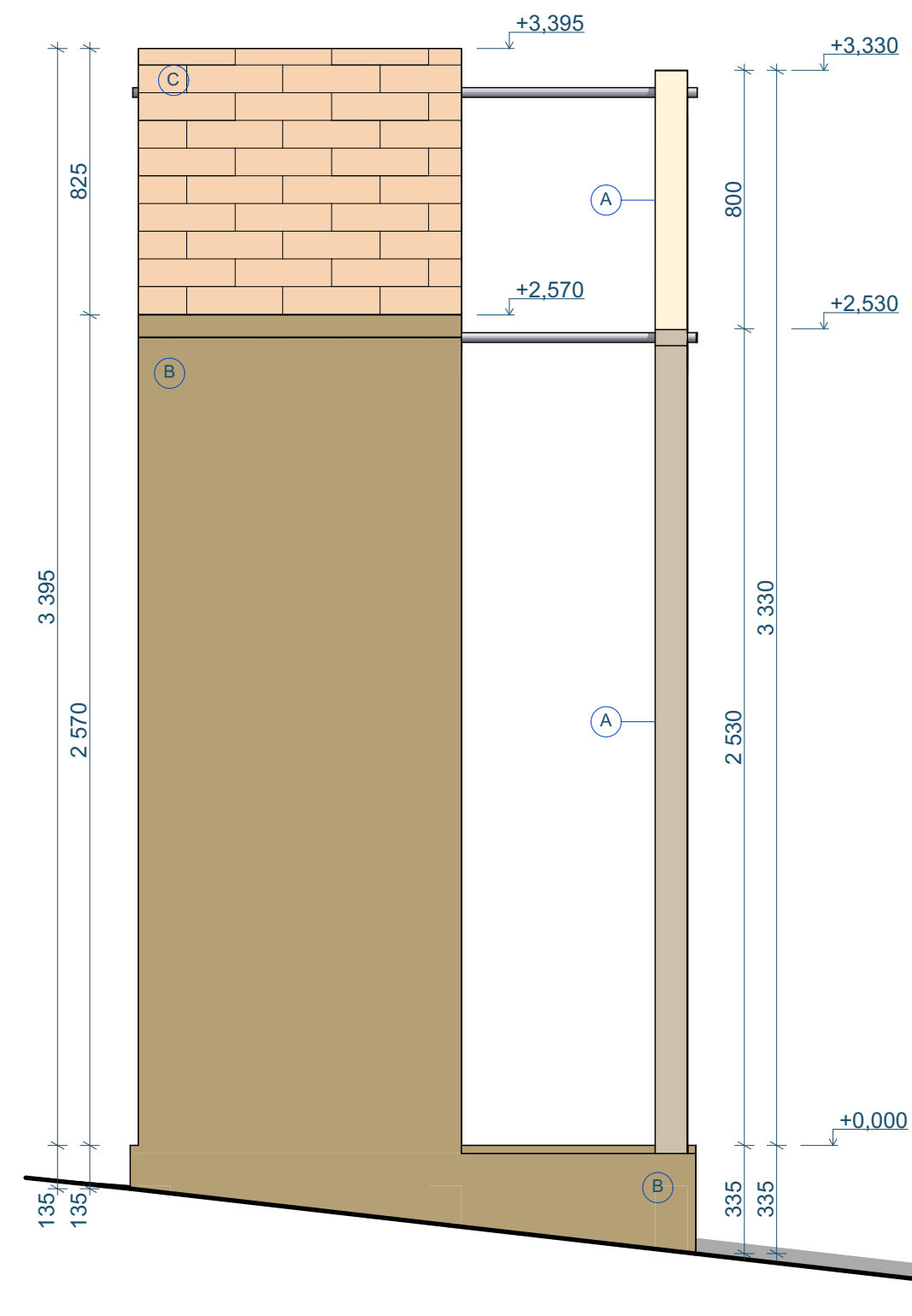

LEGENDA MATERIÁLU

- (A) KVH/BSH hranol
- (B) Dřevěná prkna/palubky, SM 19-25mm
- (C) Vláknocementová střešní krytina - červená

Pozn.: Nejedná se o výrobní dokumentaci. Rozměry se mohou lišit v důsledku svažitého terénu. Vše bude zaměřováno na místě.



SCHEMA UMÍSTĚNÍ OBJEKTU

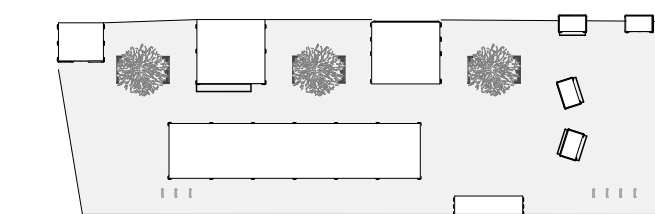



+/- 0,000 = 224,525 m n.m.

PROJEKT	INVESTOR	ARCHITEKT	
Dětská vesnička - Vánoce na Zelném trhu	ÚMČ Brno-střed Dominikánská 2 601 69, Brno IČO: 44992785 DIČ: CZ44992785	 consequence forma, s.r.o. 756 04, Nový Hrozenkov 760 IČO: 04849582 DIČ: CZ04849582 kancelář: Botanická 59, 602 00 Brno e: info@consequence.cz t: +420 770 127 831	
AUTORIZOVANÝ ARCHITEKT	Ing.arch. MARTIN SLÁDEK, ČKA: 4775 (A.1)		
STUPEŇ DOKUMENTACE	DETAILNÍ STUDIE	MĚŘITKO	1:20
ČÁST DOKUMENTACE	B ZVONIČKA	ČÍSLO VÝKRESU	B.02
NÁZEV VÝKRESU	ZVONIČKA - POHLEDY		
			PARÉ



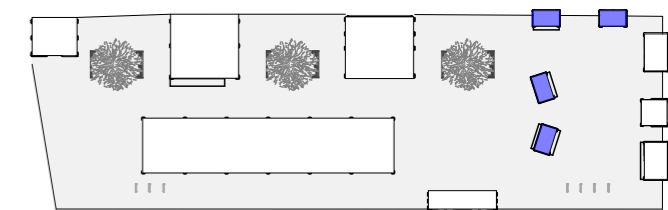



SCHEMA UMÍSTĚNÍ OBJEKTU

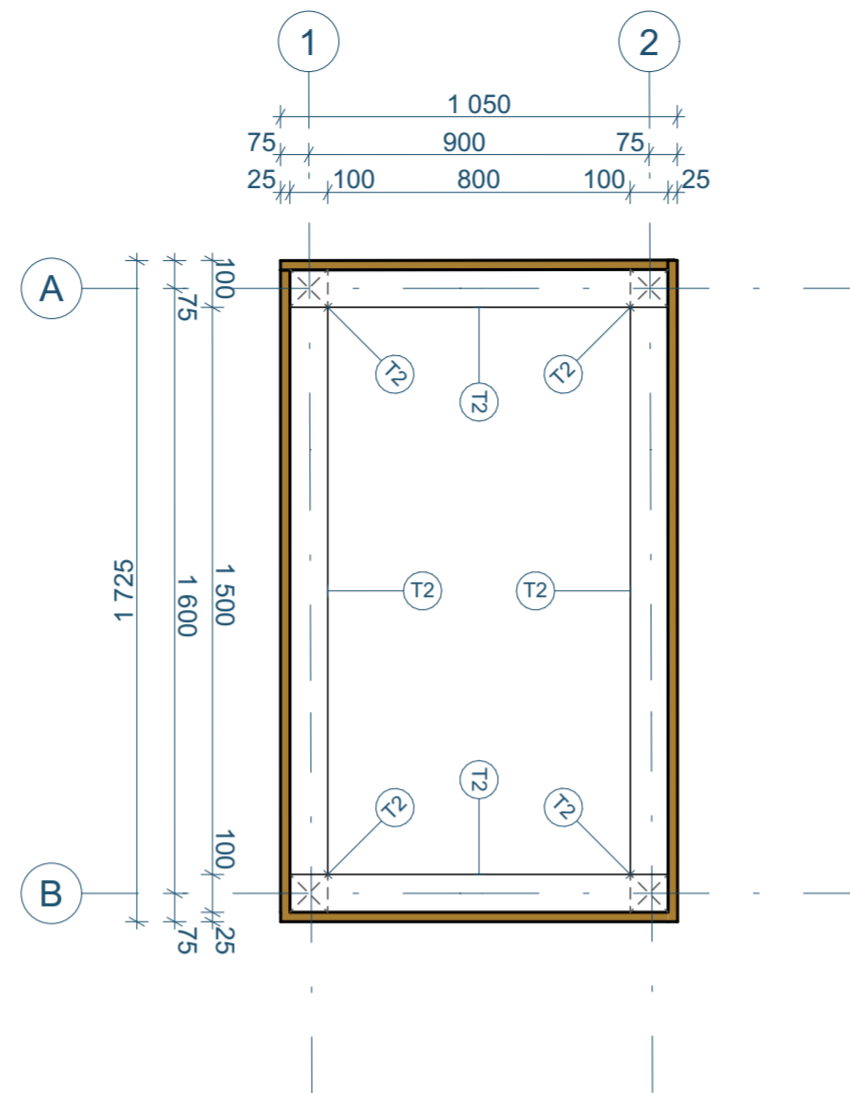
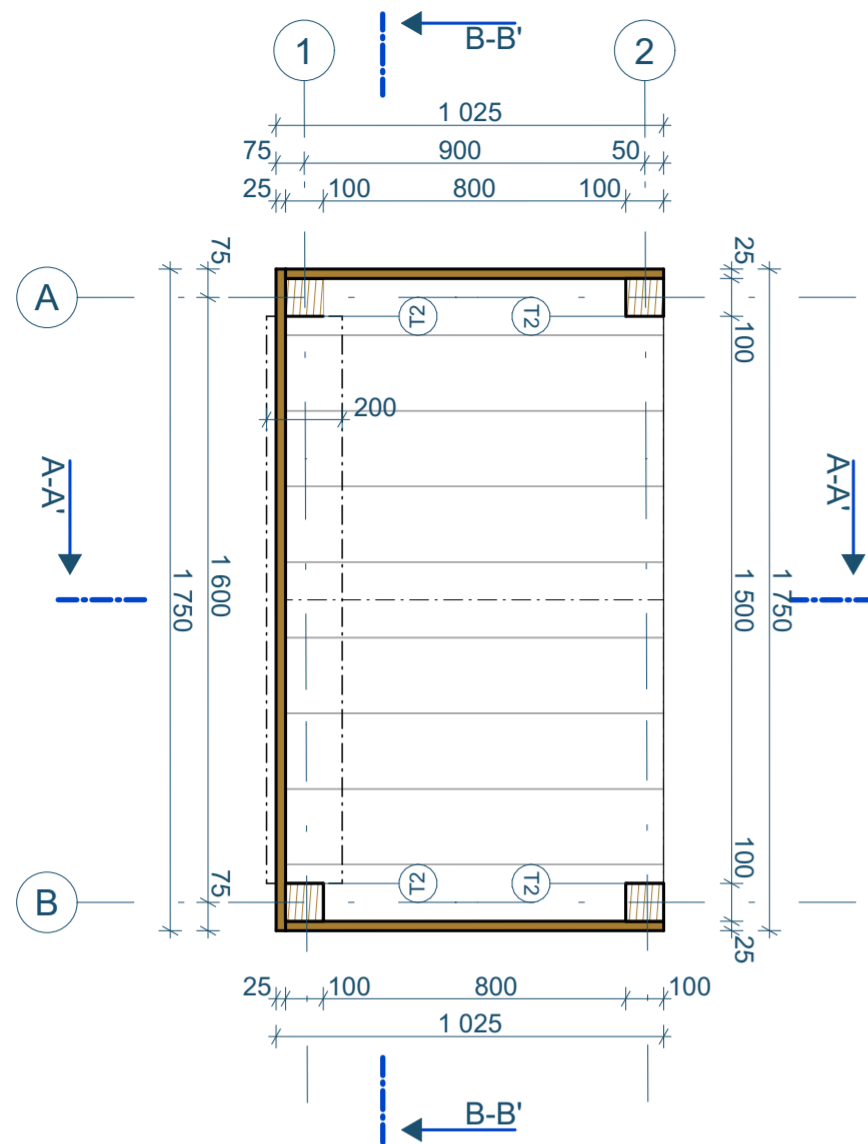

PROJEKT	INVESTOR	ARCHITEKT	
Dětská vesnička - Vánoce na Zelném trhu	ÚMČ Brno-střed Dominikánská 2 601 69, Brno IČO: 44992785 DIČ: CZ44992785	 consequence forma, s.r.o. 756 04, Nový Hrozenkov 760 IČO: 04849582 DIČ: CZ04849582 kancelář: Botanická 59, 602 00 Brno e. info@consequence.cz t. +420 770 127 831	
		DATUM 23.08.2024	PARÉ
AUTORIZOVANÝ ARCHITEKT	Ing.arch. MARTIN SLÁDEK, ČKA: 4775 (A.1)		MĚŘITKO
STUPEŇ DOKUMENTACE	DETAILNÍ STUDIE		
ČÁST DOKUMENTACE	C MALÝ STÁNEK		
NÁZEV VÝKRESU	C - MALÝ STÁNEK		ČÍSLO VÝKRESU





LEGENDA MATERIÁLU

-  KVH/BSH hranol
-  Vlákno-cementová střešní krytina - červená
-  Dřevěná prkna, SM 19-25 mm
-  Dřevěná prkna, SM tl. 20 mm



VÝPIS SKLADEB

- S1 - PODLAHA
- 30 mm - dřevěná prkna/palubky dub 200x30
 - 100 mm - KVH/BSH hranol 100x100
- S2 - STŘECHA
- 25 mm - Vlákno-cementová střešní krytina - červená
 - 20 mm - dřevěná prkna, SM 200x20
 - 100 mm - KVH/BSH hranol 100x100

LEGENDA KONSTRUKČNÍCH PRVKŮ

- ZN. MATERIÁL
-  KVH/BSH hranol 150/150
 -  KVH/BSH hranol 100/100

VÝPIS PRVKŮ

- ZN. POPIS
-  ocelové závitové tyče, průměr 30 mm
 -  polykarbonátové panely, tl. 50mm

Pozn.: Nejedná se o výrobní dokumentaci. Rozměry se mohou lišit v důsledku svažitého terénu. Vše bude zaměřováno na místě.

ŘEZ A-A' | M 1:20

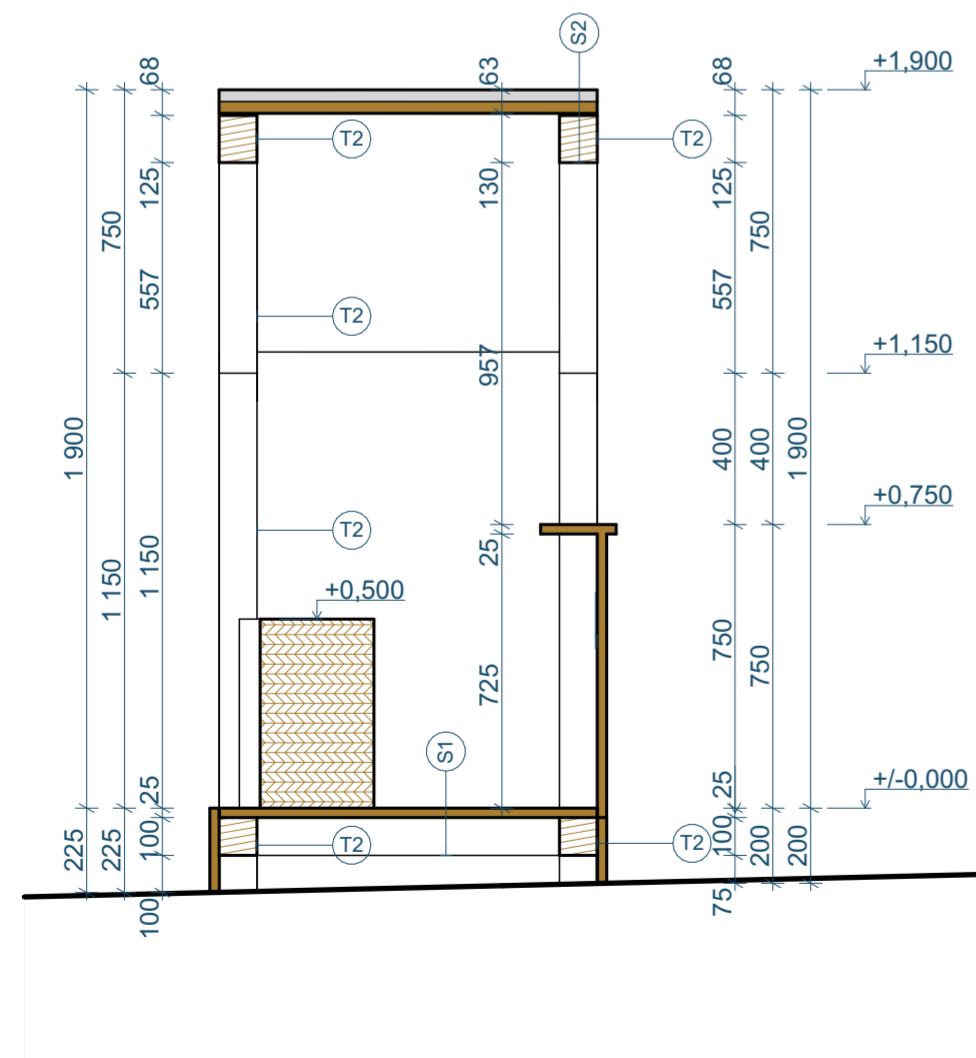

ŘEZ B-B' | M 1:20

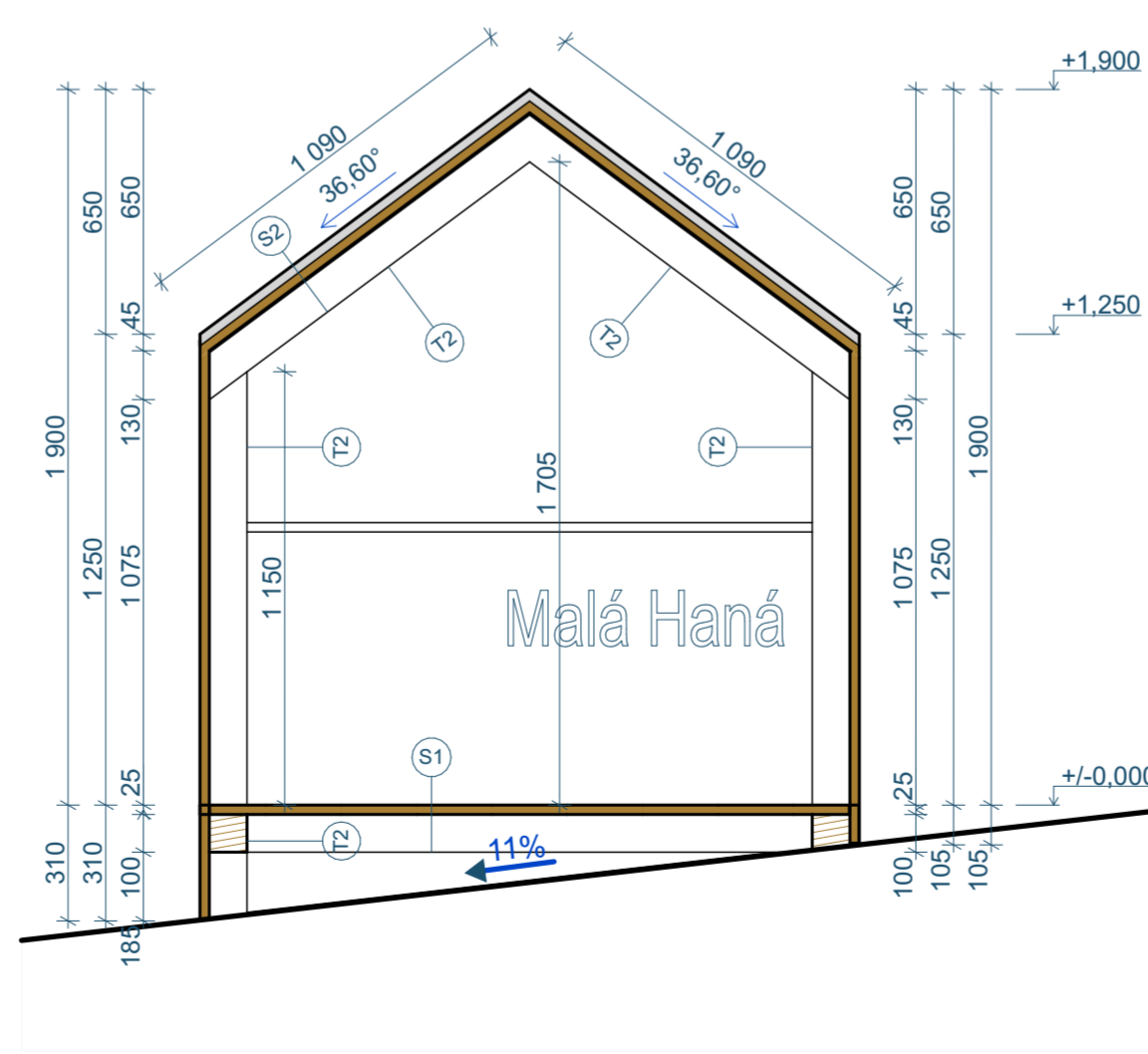

SCHEMA UMÍSTĚNÍ OBJEKTU

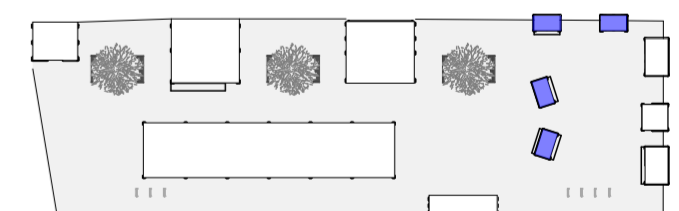

+/- 0,000 = 224,129 m n.n. 0 0,25 0,5 1

PROJEKT	INVESTOR	ARCHITEKT
Dětská vesnička - Vánoce na Zelném trhu	ÚMČ Brno-střed Dominikánská 2 601 69, Brno IČO: 44992785 DIČ: CZ44992785	consequence forma, s.r.o. 756 04, Nový Hrozenkov 760 IČO: 04849582 DIČ: CZ04849582 kancelář: Botanická 59, 602 00 Brno e: info@consequence.cz t: +420 770 127 831
AUTORIZOVANÝ ARCHITEKT	Ing.arch. MARTIN SLÁDEK, ČKA: 4775 (A.1)	DATUM 23.08.2024 PARÉ
STUPEŇ DOKUMENTACE	DETAILNÍ STUDIE	MĚŘÍTKO 1:20
ČÁST DOKUMENTACE	C MALÝ STÁNEK	
NÁZEV VÝKRESU	MALÝ STÁNEK - PŮDORYS + ŘEZY	ČÍSLO VÝKRESU C.01

POHLED VÝCHODNÍ | M 1:20

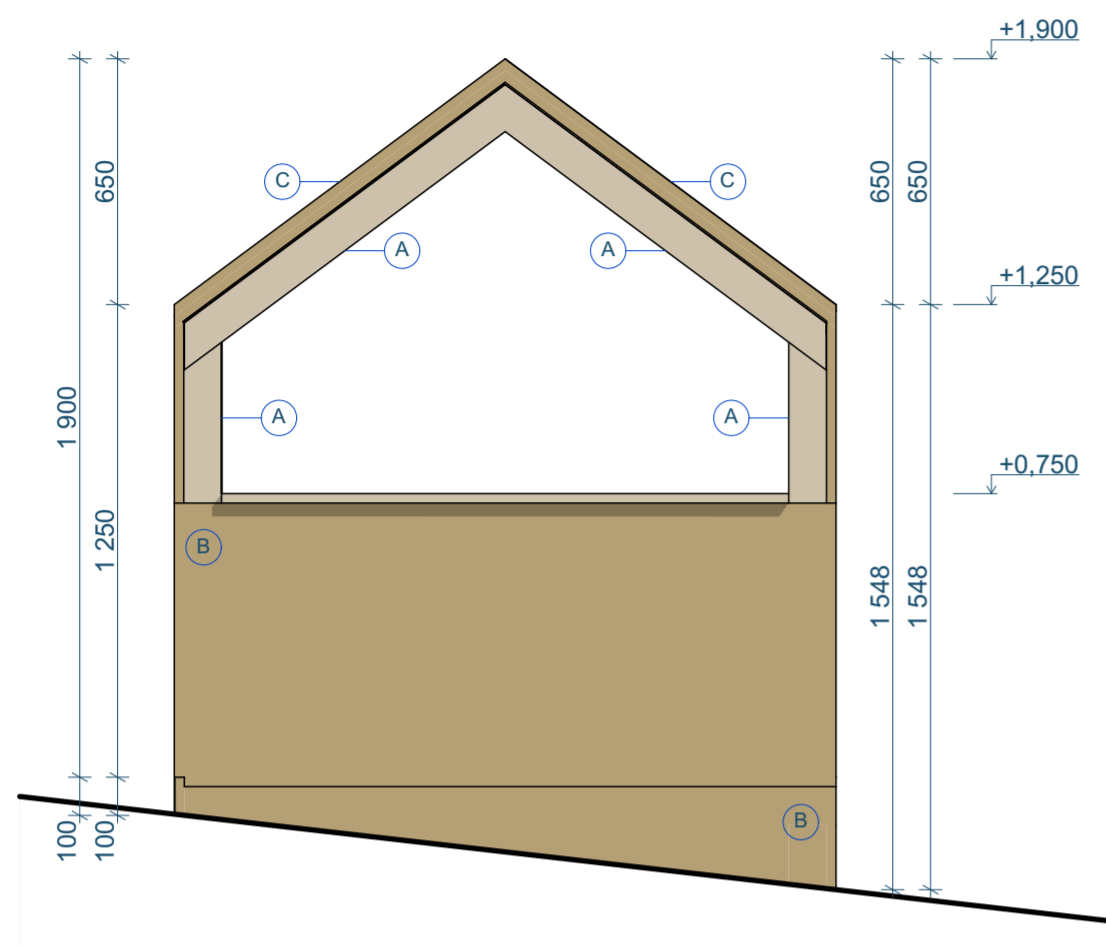

POHLED SEVERNÍ | M 1:20

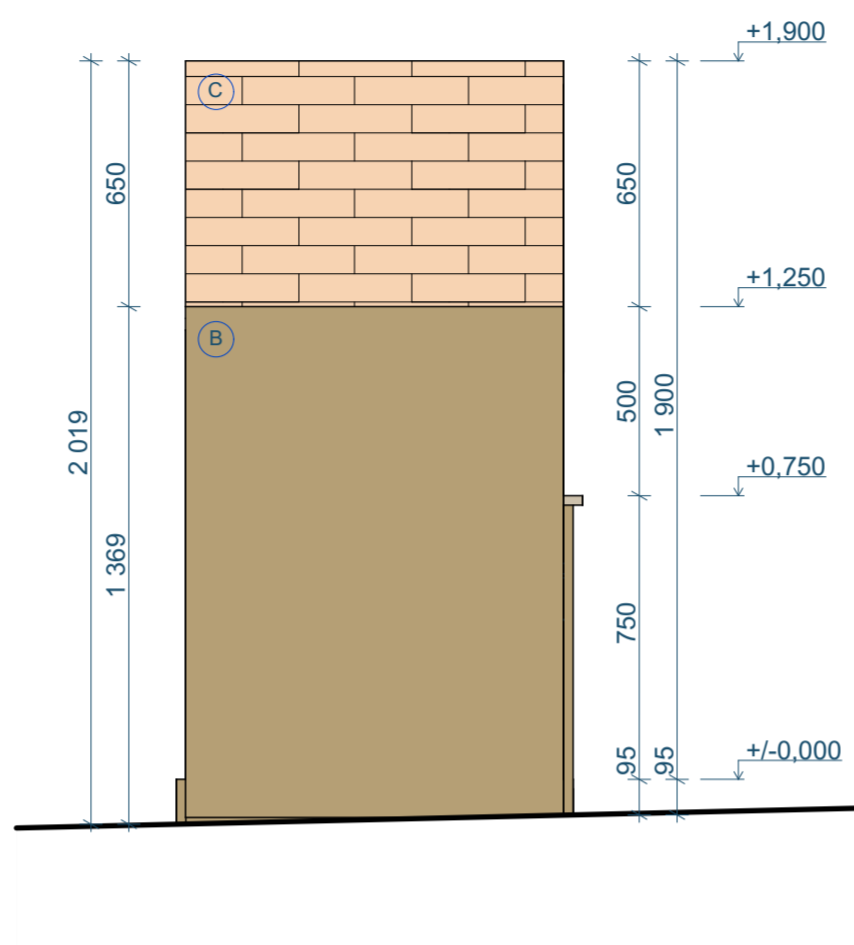

LEGENDA MATERIÁLU

- A KVH/BSH hranol
- B Dřevěná prkna/palubky, SM 19-25mm
- C Vláknocementová střešní krytina - červená
- F Plocha s grafickou úpravou

POHLED ZÁPADNÍ | M 1:20

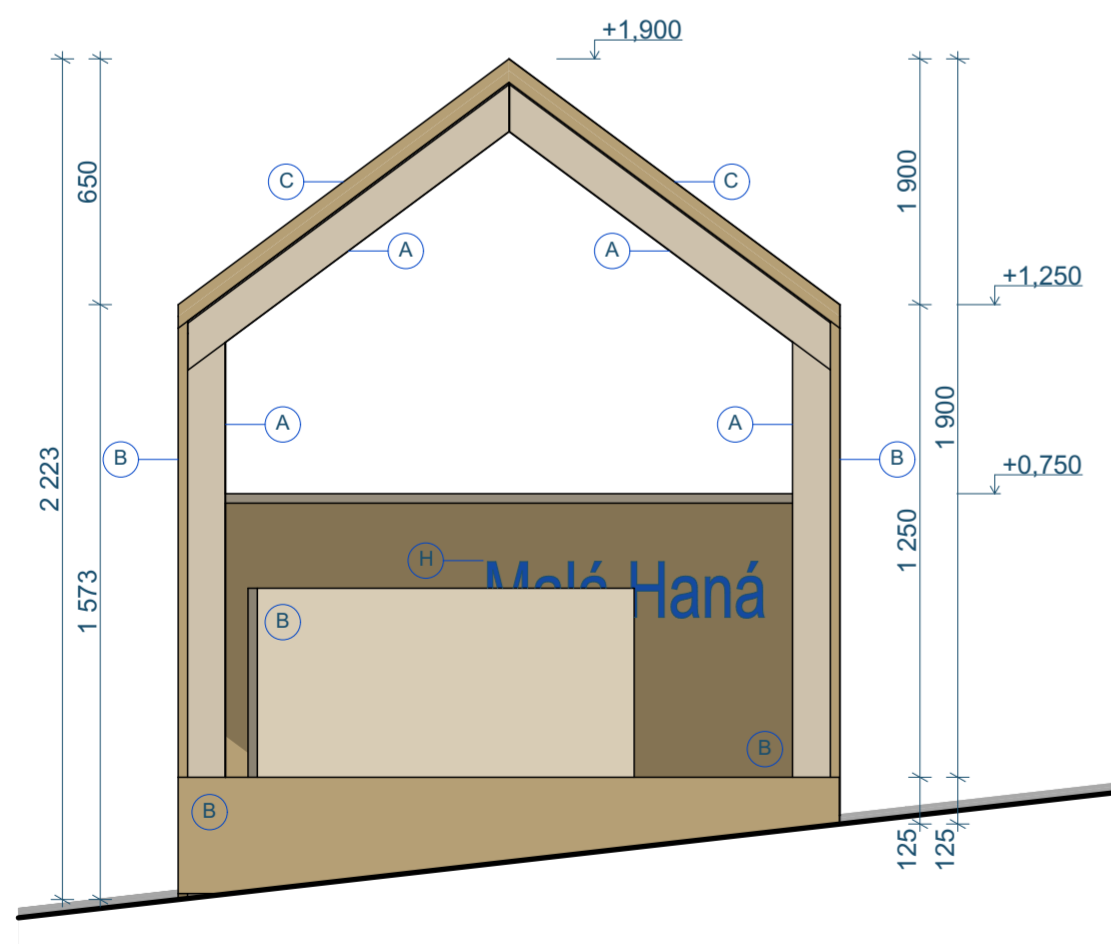

POHLED JIŽNÍ | M 1:20

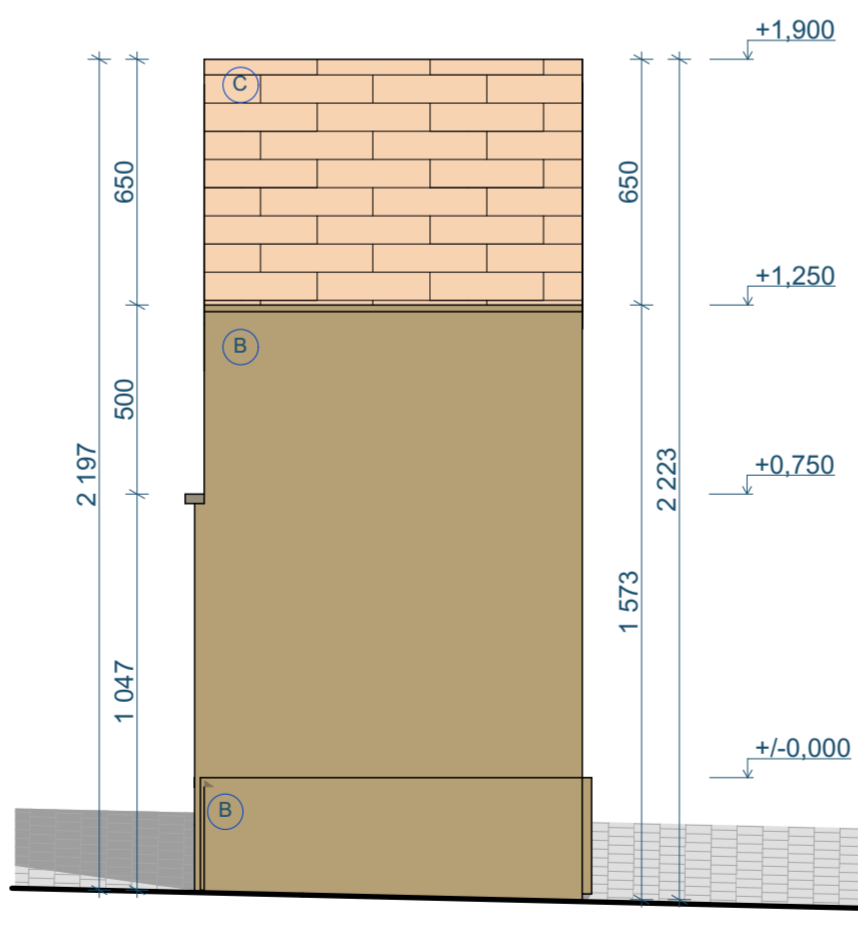

Pozn.: Nejedná se o výrobní dokumentaci. Rozměry se mohou lišit v důsledku svažitého terénu. Vše bude zaměřováno na místě.



SCHEMA UMÍSTĚNÍ OBJEKTU

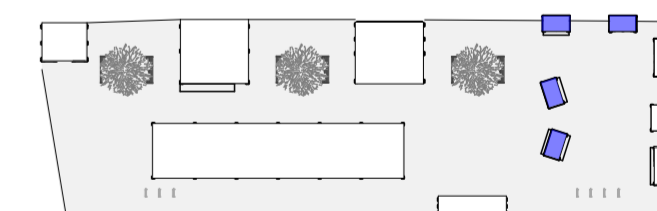



+/- 0,000 = 224,129 m n.m.

PROJEKT	INVESTOR	ARCHITEKT
Dětská vesnička - Vánoce na Zelném trhu	ÚMČ Brno-střed Dominikánská 2 601 69, Brno IČO: 44992785 DIČ: CZ44992785	 consequence forma, s.r.o. 756 04, Nový Hrozenkov 760 IČO: 04849582 DIČ: CZ04849582 kancelář: Botanická 59, 602 00 Brno e: info@consequence.cz t: +420 770 127 831
AUTORIZOVANÝ ARCHITEKT	Ing.arch. MARTIN SLÁDEK, ČKA: 4775 (A.1)	DATUM 23.08.2024
STUPEŇ DOKUMENTACE	DETAILNÍ STUDIE	PARÉ
ČÁST DOKUMENTACE	C MALÝ STÁNEK	MĚŘÍTKO 1:20
NÁZEV VÝKRESU	MALÝ STÁNEK - POHLEDY	ČÍSLO VÝKRESU C.02



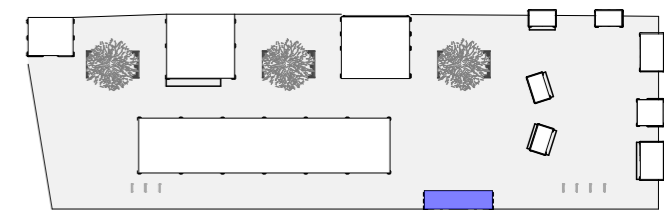

SCHEMA UMÍSTĚNÍ OBJEKTU

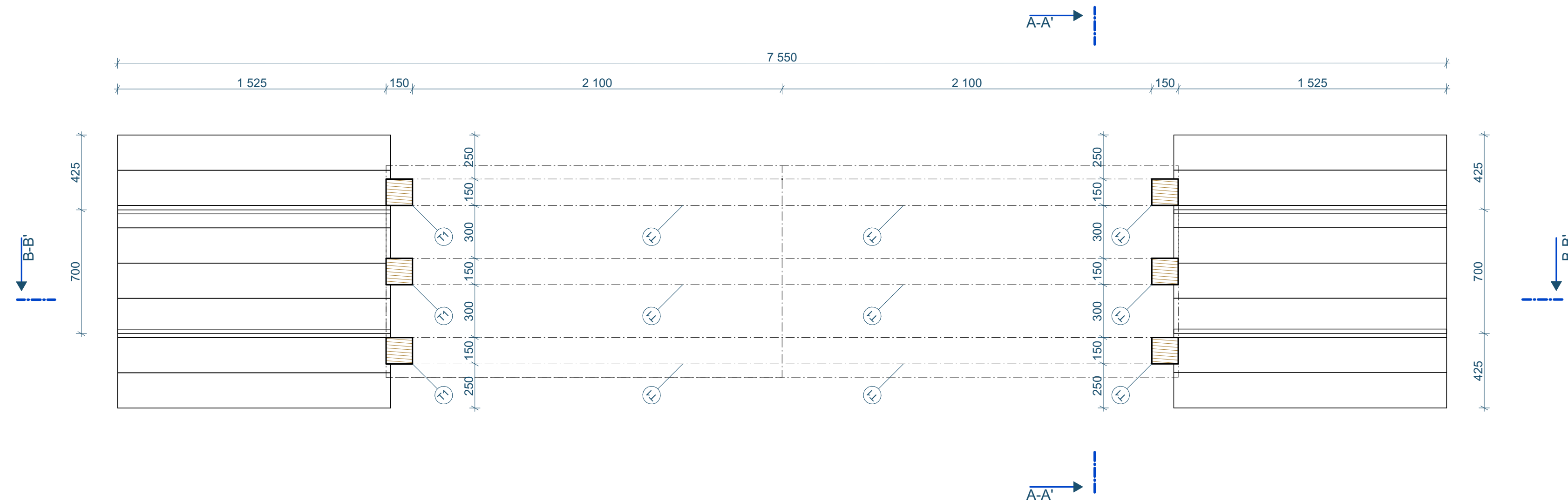

PROJEKT	INVESTOR	ARCHITEKT
Dětská vesnička - Vánoce na Zelném trhu	ÚMČ Brno-střed Dominikánská 2 601 69, Brno IČO: 44992785 DIČ: CZ44992785	 consequence forma, s.r.o. 756 04, Nový Hrozenkov 760 IČO: 04849582 DIČ: CZ04849582 kancelář: Botanická 59, 602 00 Brno e. info@consequence.cz t. +420 770 127 831
		DATUM 23.08.2024 PARÉ
AUTORIZOVANÝ ARCHITEKT	Ing.arch. MARTIN SLÁDEK, ČKA: 4775 (A.1)	
STUPEŇ DOKUMENTACE	DETAILNÍ STUDIE	MĚŘITKO
ČÁST DOKUMENTACE	D BRÁNA	
NÁZEV VÝKRESU	D VSTUPNÍ BRÁNA	ČÍSLO VÝKRESU



LEGENDA MATERIÁLU

-  KVH/BSH hranol
-  Polykarbonátová komůrková deska tl. 50 mm

VÝPIS SKLADEB

- S2 - STŘECHA
- 50 mm - Polykarbonátová komůrková deska
 - 25 mm - Rohový LED profil s LED světlem
 - 100 mm - KVH/BSH hranol 150x150

LEGENDA KONSTRUKČNÍCH PRVKŮ

- | | |
|-----|------------------------|
| ZN. | MATERIÁL |
| Ⓣ1 | KVH/BSH hranol 150/150 |
| Ⓣ2 | KVH/BSH hranol 100/100 |

VÝPIS PRVKŮ

- | | |
|-----|-------------------------------------|
| ZN. | POPIS |
| Ⓐ1 | ocelové závitové tyče, průměr 30 mm |
| Ⓐ2 | polykarbonátové panely, tl. 50mm |
| Ⓐ3 | profil s LED osvětlením 32/11mm |

Pozn.: Nejedná se o výrobní dokumentaci. Rozměry se mohou lišit v důsledku svažitého terénu. Vše bude zaměřováno na místě.



SCHEMA UMÍSTĚNÍ OBJEKTU

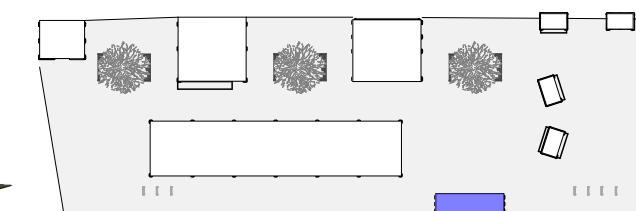

+/- 0,000 = 223,269 m n.m. 0 0,25 0,5 1

PROJEKT	INVESTOR	ARCHITEKT	
Dětská vesnička - Vánoce na Zelném trhu	ÚMČ Brno-střed Dominikánská 2 601 69, Brno IČO: 44992785 DIČ: CZ44992785	 consequence forma, s.r.o. 756 04, Nový Hrozenkov 760 IČO: 04849582 DIČ: CZ04849582 kancelář : Botanická 59, 602 00 Brno e. info@consequence.cz t. +420 770 127 831	
AUTORIZOVANÝ ARCHITEKT	Ing.arch. MARTIN SLÁDEK, ČKA: 4775 (A.1)	DATUM	23.08.2024
STUPEŇ DOKUMENTACE	DETAILNÍ STUDIE	MĚŘITKO	1:20
ČÁST DOKUMENTACE	D BRÁNA		
NÁZEV VÝKRESU	BRÁNA - PŮDORYS	ČÍSLO VÝKRESU	D.01
		PARÉ	

ŘEZ A-A' | M 1:20

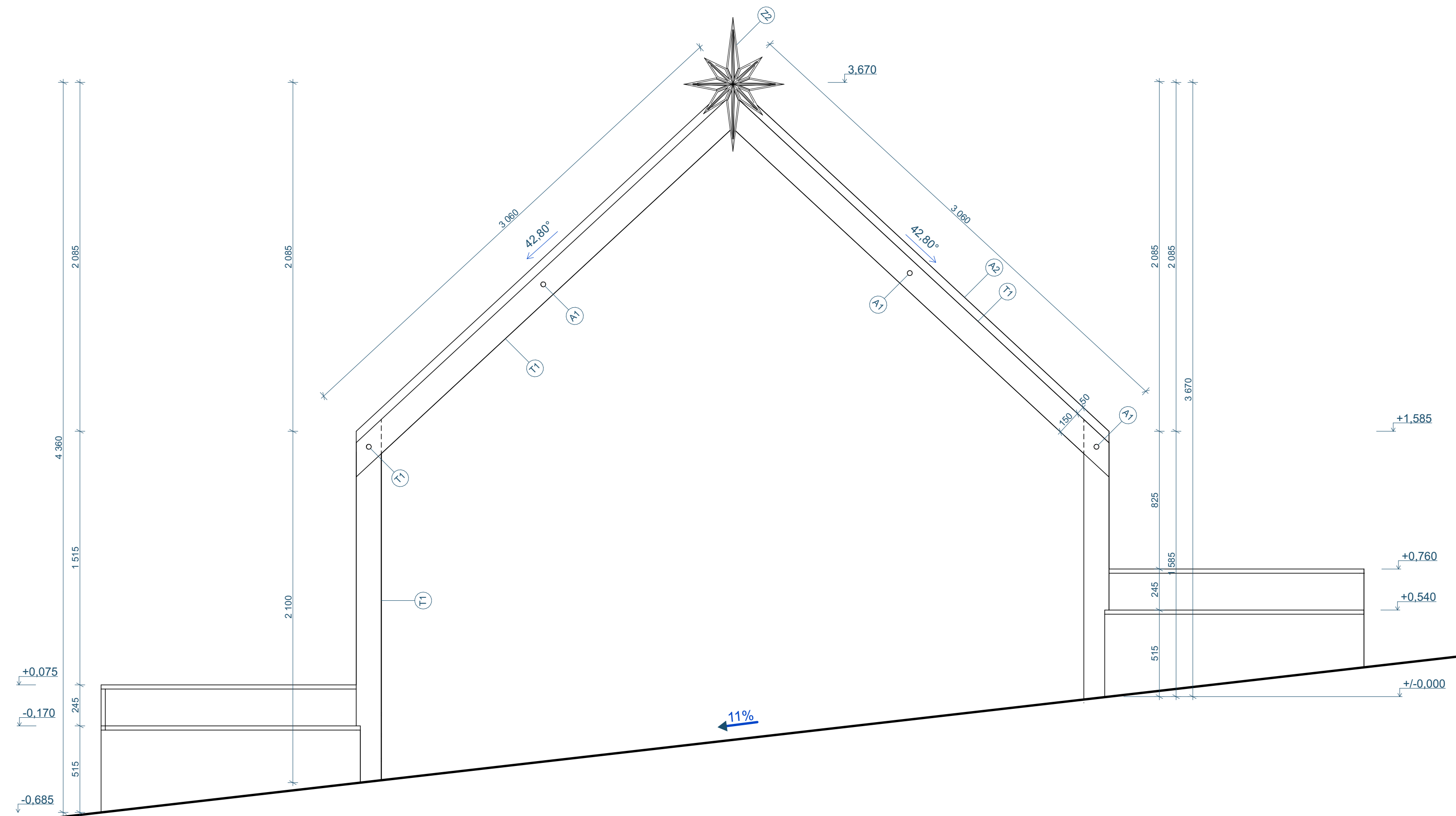

ŘEZ B-B' | M 1:20

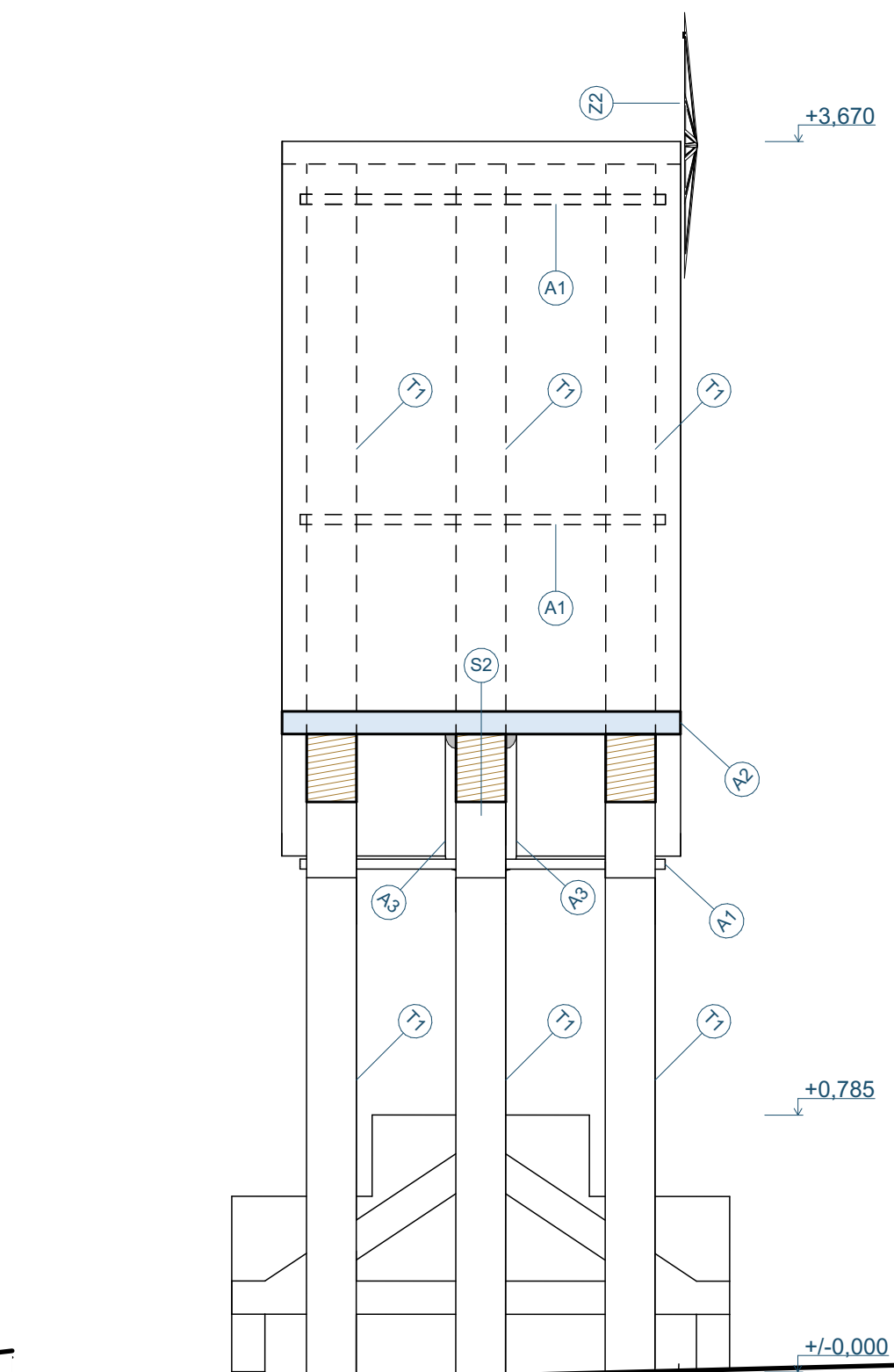

LEGENDA MATERIÁLU

- KVH/BSH hranol
- Polykarbonátová komůrková deska tl. 50 mm

VÝPIS SKLADEB

- S2 - STŘECHA
- 50 mm - Polykarbonátová komůrková deska
 - 25 mm - Rohový LED profil s LED světlem
 - 100 mm - KVH/BSH hranol 150x150

LEGENDA KONSTRUKČNÍCH PRVKŮ

- ZN. MATERIÁL
- T1 KVH/BSH hranol 150/150
 - T2 KVH/BSH hranol 100/100

VÝPIS PRVKŮ

- ZN. POPIS
- A1 ocelové závitové tyče, průměr 30 mm
 - A2 polykarbonátové panely, tl. 50mm
 - A3 profil s LED osvětlením 32/11mm
 - ZZ vánoční hvězda

Pozn.: Nejedná se o výrobní dokumentaci. Rozměry se mohou lišit v důsledku svažitého terénu. Vše bude zaměřováno na místě.



SCHEMA UMÍSTĚNÍ OBJEKTU

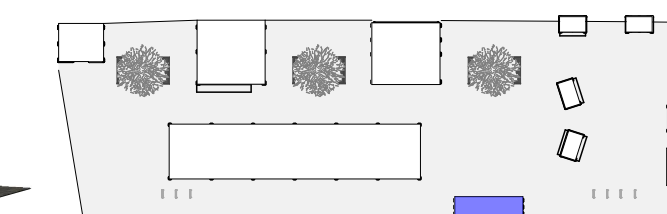

+/- 0,000 = 223,269 m n.m. 0 0,25 0,5 1

PROJEKT	INVESTOR	ARCHITEKT	
Dětská vesnička - Vánoce na Zelném trhu	ÚMČ Brno-střed Dominikánská 2 601 69, Brno IČO: 44992785 DIČ: CZ44992785		
		consequence forma, s.r.o. 756 04, Nový Hrozenkov 760 IČO: 04849582 DIČ: CZ04849582 kancelář : Botanická 59, 602 00 Brno e. info@consequence.cz t. +420 770 127 831	
AUTORIZOVANÝ ARCHITEKT	Ing.arch. MARTIN SLÁDEK, ČKA: 4775 (A.1)	DATUM	23.08.2024
STUPEŇ DOKUMENTACE	DETAILNÍ STUDIE	MĚŘITKO	1:20
ČÁST DOKUMENTACE	D BRÁNA		
NÁZEV VÝKRESU	BRÁNA - ŘEZY	ČÍSLO VÝKRESU	D.02
			PARÉ

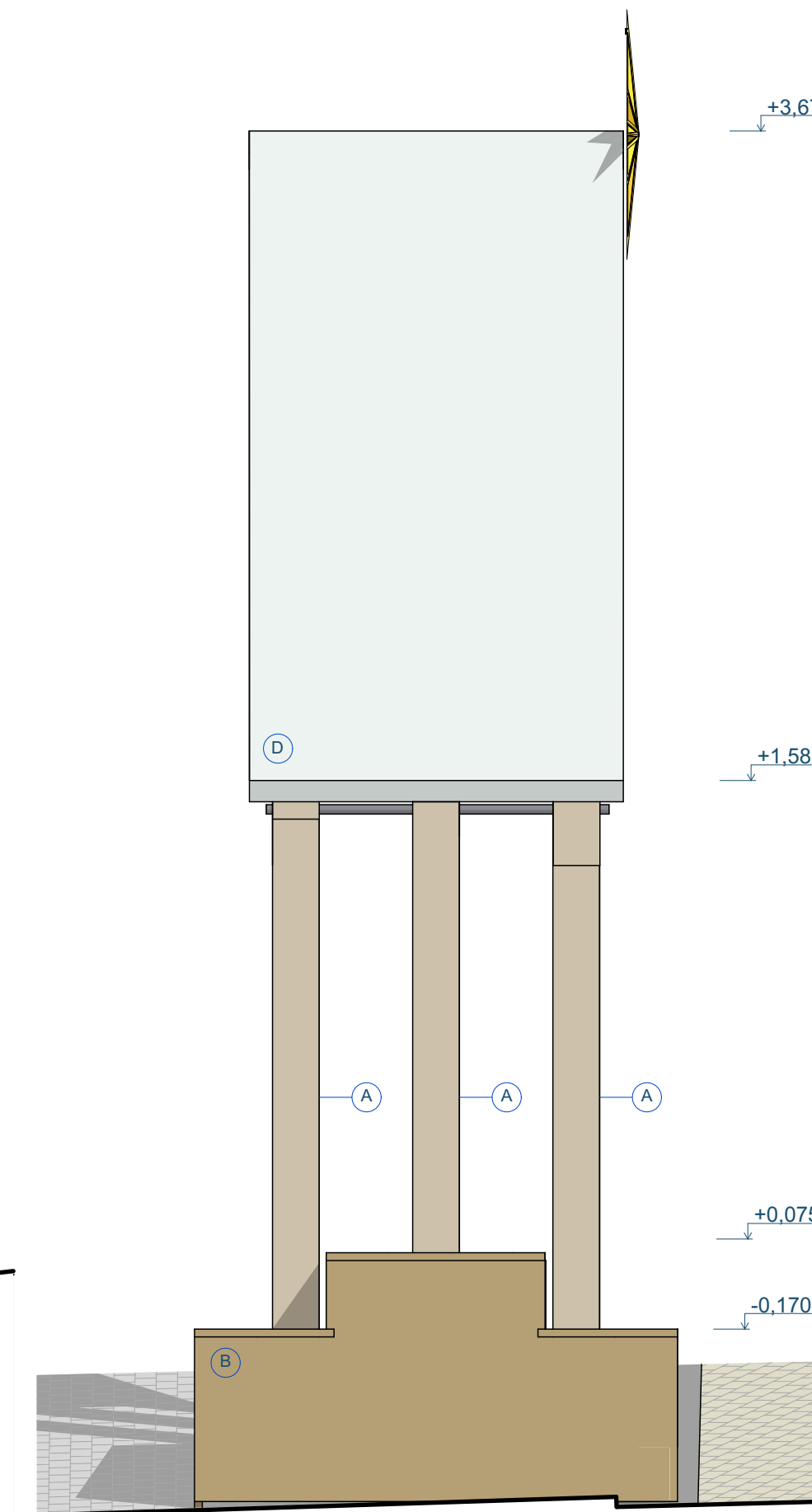
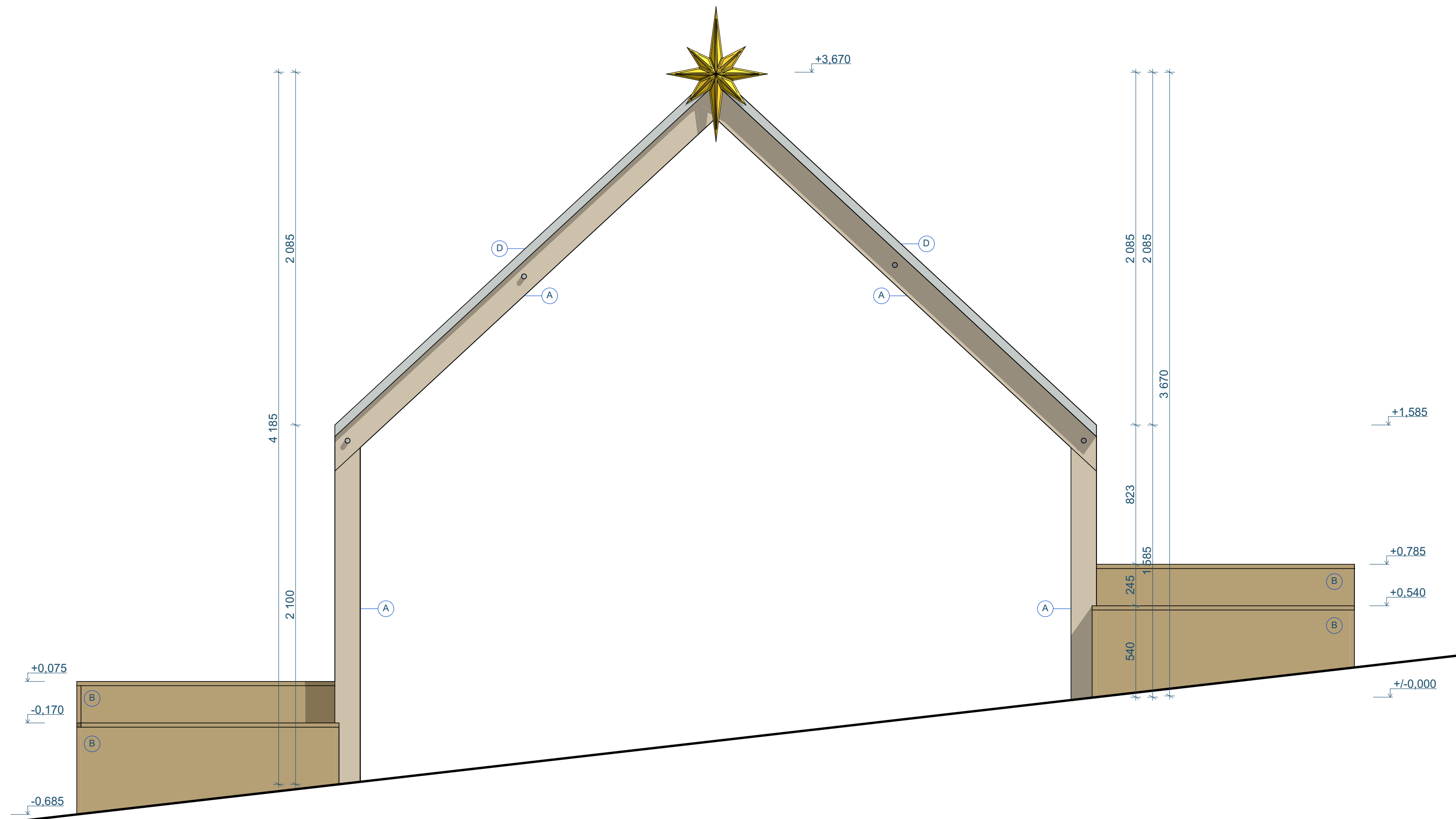

LEGENDA MATERIÁLU

- (A) KVH/BSH hranol
- (B) Dřevěná prkna/palubky, SM 19-25mm
- (C) Vláknocementová střešní krytina - červená
- (D) Polykarbonátová komůrková deska tl. 50 mm

Pozn.: Nejedná se o výrobní dokumentaci. Rozměry se mohou lišit v důsledku svažitého terénu. Vše bude zaměřováno na místě.





+/- 0,000 = 223,269 m n.m. 0 0,25 0,5 1

PROJEKT	INVESTOR	ARCHITEKT	
Dětská vesnička - Vánoce na Zelném trhu	ÚMČ Brno-střed Dominikánská 2 601 69, Brno IČO: 44992785 DIČ: CZ44992785		
		consequence forma, s.r.o. 756 04, Nový Hrozenkov 760 IČO: 04849582 DIČ: CZ04849582	
		kancelář: Botanická 59, 602 00 Brno e: info@consequence.cz t: +420 770 127 831	
AUTORIZOVANÝ ARCHITEKT	Ing.arch. MARTIN SLÁDEK, ČKA: 4775 (A.1)	DATUM	23.08.2024
STUPEŇ DOKUMENTACE	DETAILNÍ STUDIE	MĚŘITKO	1:20
ČÁST DOKUMENTACE	D BRÁNA		
NÁZEV VÝKRESU	BRÁNA - POHLEDY	ČÍSLO VÝKRESU	D.03
		PARÉ	

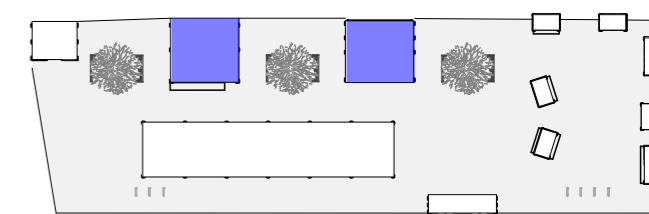

SCHEMA UMÍSTĚNÍ OBJEKTU



PROJEKT	INVESTOR	ARCHITEKT	
Dětská vesnička - Vánoce na Zelném trhu	ÚMČ Brno-střed Dominikánská 2 601 69, Brno IČO: 44992785 DIČ: CZ44992785		consequence forma, s.r.o. 756 04, Nový Hrozenkov 760 IČO: 04849582 DIČ: CZ04849582 kancelář: Botanická 59, 602 00 Brno e. info@consequence.cz t. +420 770 127 831
		DATUM	23.08.2024
		PARÉ	
AUTORIZOVANÝ ARCHITEKT	Ing.arch. MARTIN SLÁDEK, ČKA: 4775 (A.1)		
STUPEŇ DOKUMENTACE	DETAILNÍ STUDIE		MĚŘITKO
ČÁST DOKUMENTACE	E-F BETLÉM-DÍLNA		
NÁZEV VÝKRESU	E-F BETLÉM-DÍLNA		ČÍSLO VÝKRESU

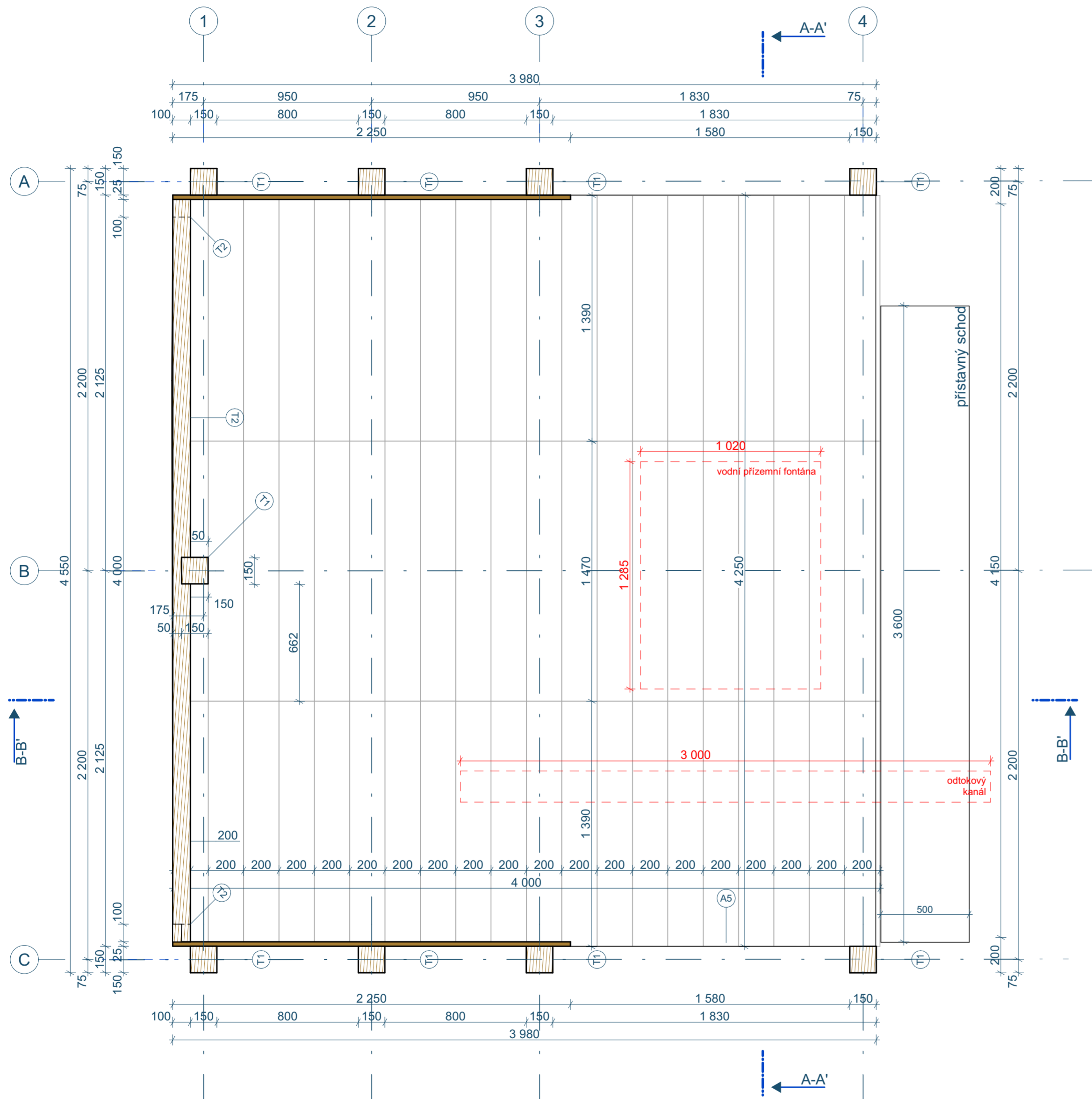

LEGENDA MATERIÁLU

- KVH/BSH hranol
- Dřevěná prkna, SM 19-25 mm
- pásmo vodní fontány které je nutné obestavět
- Dřevěná prkna, SM tl. 20 mm

LEGENDA KONSTRUKČNÍCH PRVKŮ

- ZN. MATERIÁL
- (T1) KVH/BSH hranol 150/150
- (T2) KVH/BSH hranol 100/100

VÝPIS PRVKŮ

- ZN. POPIS
- (A1) ocelové závitové tyče, průměr 30 mm
- (A2) polykarbonátové panely, tl. 50mm
- (A3) profil s LED osvětlením 32/11mm
- (A5) ochranná síť

Pozn.: Nejedná se o výrobní dokumentaci. Rozměry se mohou lišit v důsledku svažitého terénu. Vše bude zaměřováno na místě.



SCHEMA UMÍSTĚNÍ OBJEKTU

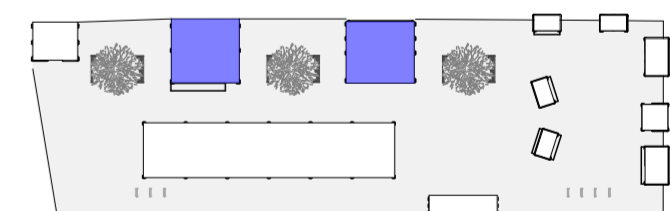

+/- 0,000 = 222.597 m n.m. 0 0,25 0,5 1

PROJEKT	INVESTOR	ARCHITEKT
Dětská vesnička - Vánoce na Zelném trhu	ÚMČ Brno-střed Dominikánská 2 601 69, Brno IČO: 44992785 DIČ: CZ44992785	consequence forma, s.r.o. 756 04, Nový Hrozenkov 760 IČO: 04849582 DIČ: CZ04849582 kancelář: Botanická 59, 602 00 Brno e: info@consequence.cz t: +420 770 127 831
AUTORIZOVANÝ ARCHITEKT	Ing.arch. MARTIN SLÁDEK, ČKA: 4775 (A.1)	DATUM 23.08.2024 PARÉ
STUPEŇ DOKUMENTACE	DETAILNÍ STUDIE	MĚŘÍTKO 1:20
ČÁST DOKUMENTACE	E-F BETLÉM-DÍLNA	
NÁZEV VÝKRESU	BETLÉM - PŮDORYS	ČÍSLO VÝKRESU E-F.01

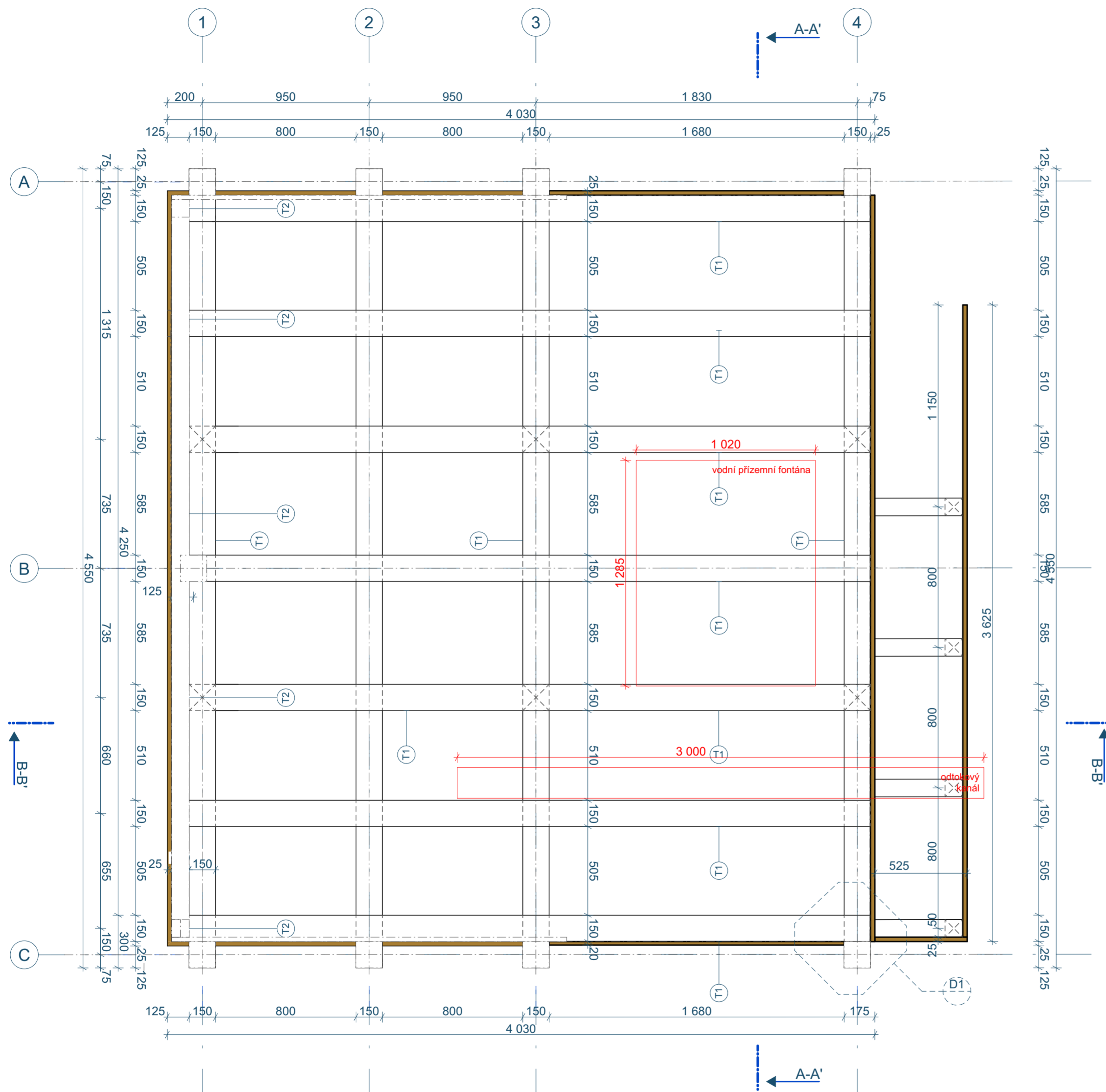

LEGENDA MATERIÁLU

- Dřevěná prkna, SM 19-25 mm
- pásmo vodní fontány které je nutné obestavět

LEGENDA KONSTRUKČNÍCH PRVKŮ

- | | |
|------|------------------------|
| ZN. | MATERIÁL |
| (T1) | KVH/BSH hranol 150/150 |
| (T2) | KVH/BSH hranol 100/100 |

Pozn.: Nejedná se o výrobní dokumentaci. Rozměry se mohou lišit v důsledku svažitého terénu. Vše bude zaměřováno na místě.



SCHEMA UMÍSTĚNÍ OBJEKTU

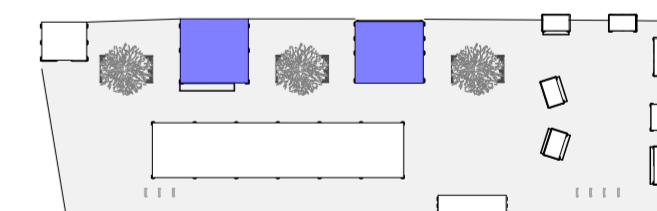

+/- 0,000 = 222.597 m n.m. 0 0,25 0,5 1

PROJEKT	INVESTOR	ARCHITEKT	
Dětská vesnička - Vánoce na Zelném trhu	ÚMČ Brno-střed Dominikánská 2 601 69, Brno IČO: 44992785 DIČ: CZ44992785		
		consequence forma, s.r.o. 756 04, Nový Hrozenkov 760 IČO: 04849582 DIČ: CZ04849582 kancelář: Botanická 59, 602 00 Brno e: info@consequence.cz t: +420 770 127 831	
AUTORIZOVANÝ ARCHITEKT	Ing.arch. MARTIN SLÁDEK, ČKA: 4775 (A.1)	DATUM	23.08.2024
STUPEŇ DOKUMENTACE	DETAILNÍ STUDIE	PARÉ	
ČÁST DOKUMENTACE	E-F BETLÉM-DÍLNA	MĚŘÍTKO	1:20
NÁZEV VÝKRESU	BETLÉM - ZÁKLADOVÝ RÁM	ČÍSLO VÝKRESU	E-F.02

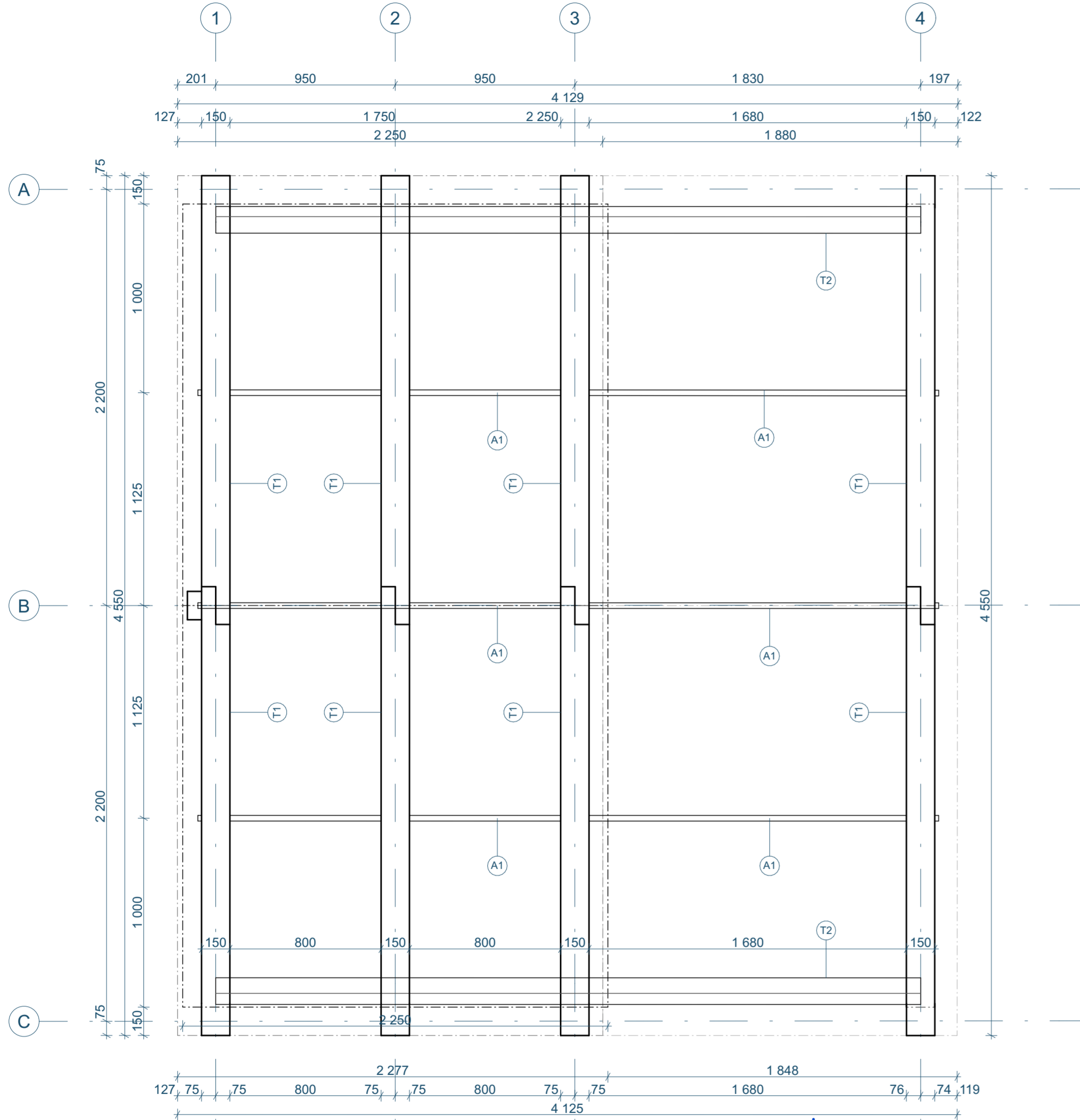

LEGENDA KONSTRUKČNÍCH PRVKŮ

ZN.	MATERIÁL
T1	KVH/BSH hranol 150/150
T2	KVH/BSH hranol 100/100

VÝPIS PRVKŮ

ZN.	POPIS
A1	ocelové závitové tyče, průměr 30 mm

Pozn.: Nejedná se o výrobní dokumentaci. Rozměry se mohou lišit v důsledku svažitého terénu. Vše bude zaměřováno na místě.



SCHEMA UMÍSTĚNÍ OBJEKTU

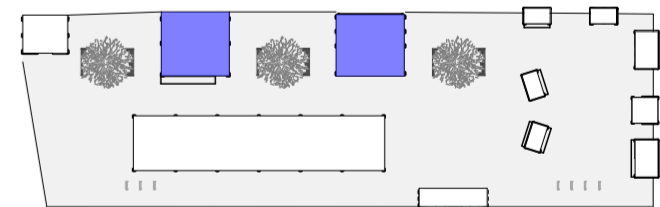





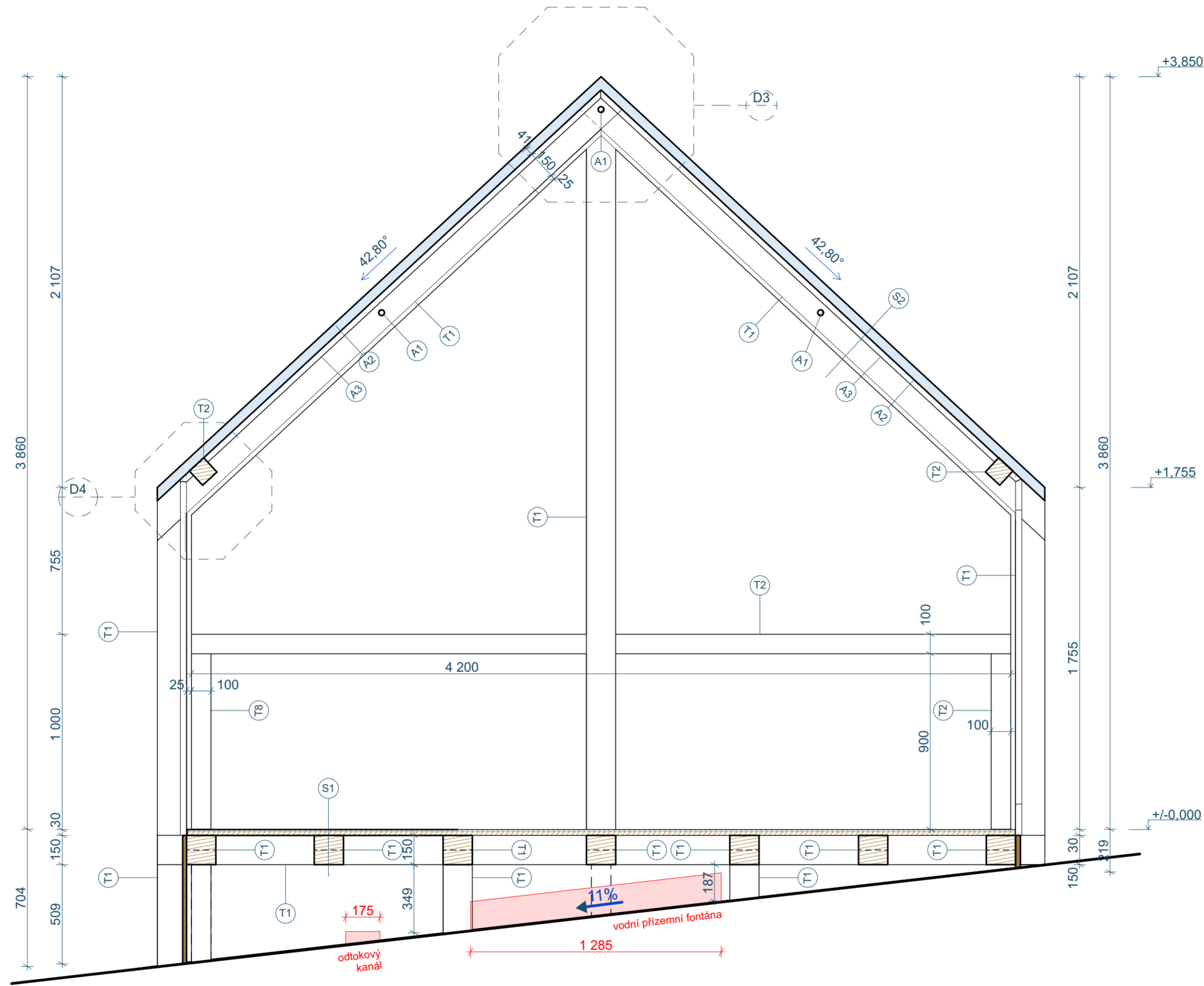

+/- 0,000 = 222.597 m n.n. 0 0,25 0,5 1

PROJEKT	INVESTOR	ARCHITEKT
Dětská vesnička - Vánoce na Zelném trhu	ÚMČ Brno-střed Dominikánská 2 601 69, Brno IČO: 44992785 DIČ: CZ44992785	 consequence forma, s.r.o. 756 04, Nový Hrozenkov 760 IČO: 04849582 DIČ: CZ04849582 kancelář: Botaničná 59, 602 00 Brno e: info@consequence.cz t: +420 770 127 831
AUTORIZOVANÝ ARCHITEKT	Ing.arch. MARTIN SLÁDEK, ČKA: 4775 (A.1)	DATUM 23.08.2024 PARÉ
STUPEŇ DOKUMENTACE	DETAILNÍ STUDIE	MĚŘÍTKO 1:20
ČÁST DOKUMENTACE	E-F BETLÉM-DÍLNA	ČÍSLO VÝKRESU E-F.03
NÁZEV VÝKRESU	BETLÉM - PŮDORYS STŘECHY	



LEGENDA MATERIÁLU

-  KVH/BSH hranol
-  Vláknocementová střešní krytina - červená
-  Polykarbonátová komůrková deska tl. 50 mm
-  Dřevěná prkna, SM 19-25 mm
-  Dřevěná prkna, dub, 30 mm
-  pásmo vodní fontány které je nutné obestavět

VÝPIS SKLADEB

- S1 - PODLAHA**
- 30 mm - dřevěná prkna/palubky dub 200x30
 - 150 mm - KVH/BSH hranol 150x150
- S2 - STŘECHA**
- 25 mm - Vláknocementová střešní krytina - červená
 - 20 mm - Dřevěná prkna, SM 200x20
 - 150 mm - KVH/BSH hranol 150x150
 - 20 mm - Dřevěná prkna, SM 200x20

LEGENDA KONSTRUKČNÍCH PRVKŮ

- ZN. MATERIÁL
- T1 KVH/BSH hranol 150/150
 - T2 KVH/BSH hranol 100/100

VÝPIS PRVKŮ

- ZN. POPIS
- A1 ocelové závitové tyče, průměr 30 mm
 - A2 polykarbonátové panely, tl. 50mm
 - A3 profil s LED osvětlením 32/11mm

Pozn.: Nejedná se o výrobní dokumentaci. Rozměry se mohou lišit v důsledku svažitého terénu. Vše bude zaměřováno na místě.



SCHEMA UMÍSTĚNÍ OBJEKTU

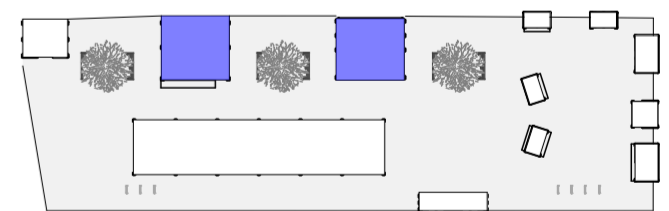

+/- 0,000 = 222.597 m n.m. 0 0,25 0,5 1

PROJEKT	INVESTOR	ARCHITEKT
Dětská vesnička - Vánoce na Zelném trhu	ÚMČ Brno-střed Dominikánská 2 601 69, Brno IČO: 44992785 DIČ: CZ44992785	 consequence forma, s.r.o. 756 04, Nový Hrozenkov 760 IČO: 04849582 DIČ: CZ04849582 kancelář: Bolanická 59, 602 00 Brno e: info@consequence.cz t: +420 770 127 831
AUTORIZOVANÝ ARCHITEKT	Ing.arch. MARTIN SLÁDEK, ČKA: 4775 (A.1)	DATUM 23.08.2024 PARÉ
STUPEŇ DOKUMENTACE	DETAILNÍ STUDIE	MĚŘÍTKO 1:20
ČÁST DOKUMENTACE	E-F BETLÉM-DÍLNA	
NÁZEV VÝKRESU	BETLÉM - ŘEZ PŘÍČNÝ	ČÍSLO VÝKRESU E-F.04

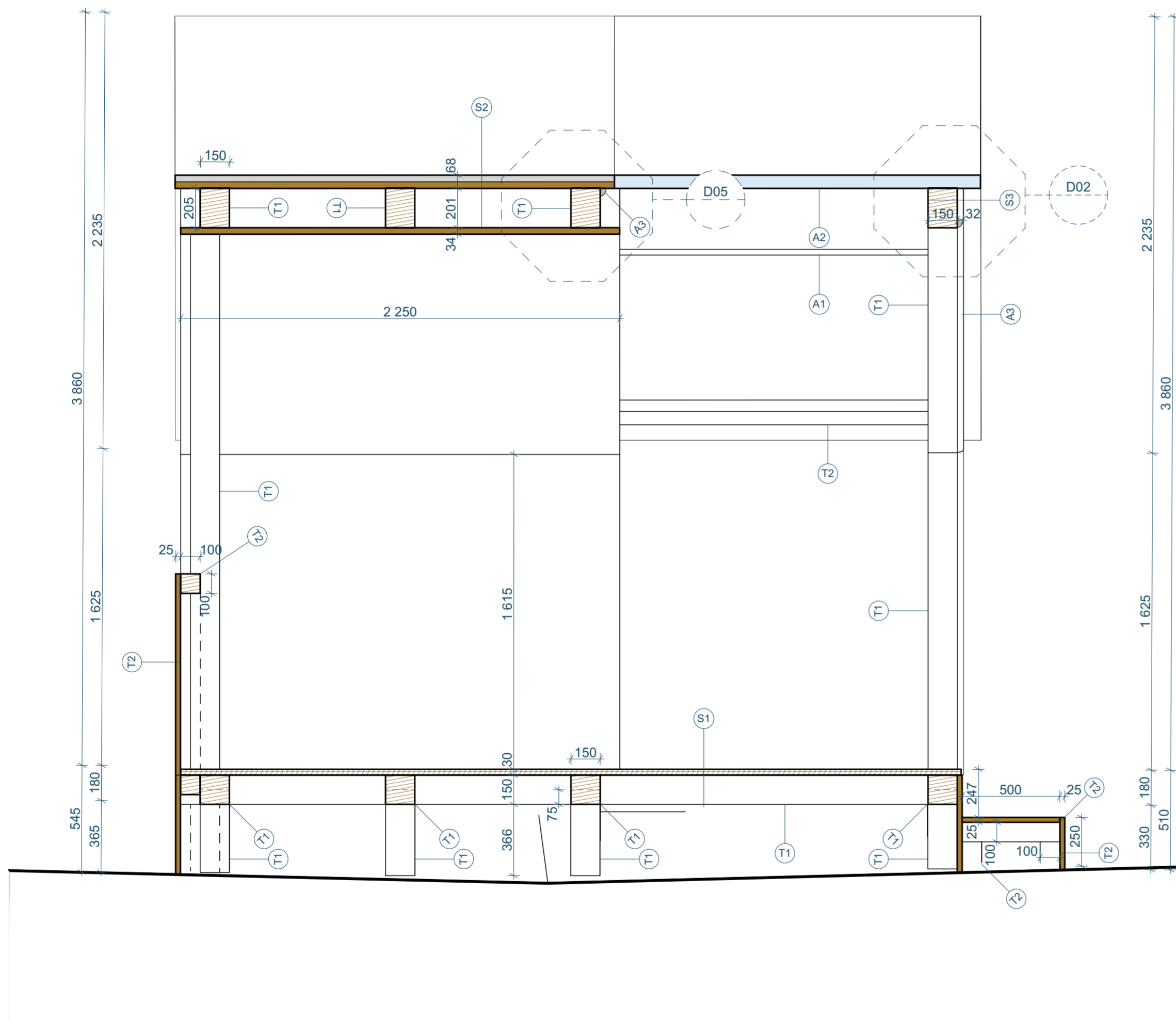

LEGENDA MATERIÁLU

- KVH/BSH hranol
- Vláknocementová střešní krytina - červená
- Polykarbonátová komůrková deska tl. 50 mm
- Dřevěná prkna, SM 19-25 mm

LEGENDA KONSTRUKČNÍCH PRVKŮ

- ZN. MATERIÁL
- T1 KVH/BSH hranol 150/150
- T2 KVH/BSH hranol 100/100

VÝPIS PRVKŮ

- ZN. POPIS
- A1 ocelové závitové tyče, průměr 30 mm
- A2 polykarbonátové panely, tl. 50mm
- A3 profil s LED osvětlením 32/11mm

VÝPIS SKLADEB

- S1 - PODLAHA
 - 30 mm - dřevěná prkna/palubky dub 200x30
 - 150 mm - KVH/BSH hranol 150x150
- S2 - STŘECHA
 - 25 mm - Vláknocementová střešní krytina - červená
 - 20 mm - Dřevěná prkna, SM 200x20
 - 150 mm - KVH/BSH hranol 150x150
 - 20 mm - Dřevěná prkna, SM 200x20
- S3 - ŠTÍT
 - 11 mm - Hliníkový profil s LED páskou
 - 150 mm - KVH/BSH hranol 150x150

Pozn.: Nejedná se o výrobní dokumentaci. Rozměry se mohou lišit v důsledku svažitého terénu. Vše bude zaměřováno na místě.



SCHEMA UMÍSTĚNÍ OBJEKTU

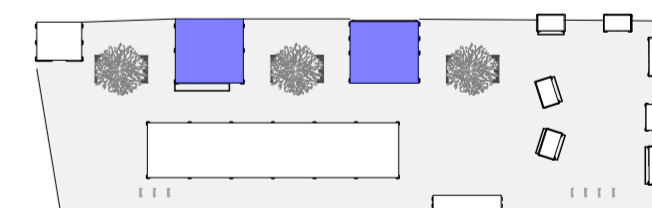

+/- 0,000 = 222.597 m n.m. 0 0,25 0,5 1

PROJEKT	INVESTOR	ARCHITEKT
Dětská vesnička - Vánoce na Zelném trhu	ÚMČ Brno-střed Dominikánská 2 601 69, Brno IČO: 44992785 DIČ: CZ44992785	 consequence forma, s.r.o. 756 04, Nový Hrozenkov 760 IČO: 04849582 DIČ: CZ04849582 kancelář: Boletická 59, 602 00 Brno e: info@consequence.cz t: +420 770 127 831
AUTORIZOVANÝ ARCHITEKT	Ing.arch. MARTIN SLÁDEK, ČKA: 4775 (A.1)	DATUM 23.08.2024 PARÉ
STUPEŇ DOKUMENTACE	DETAILNÍ STUDIE	MĚŘÍTKO 1:20
ČÁST DOKUMENTACE	E-F BETLÉM-DÍLNA	
NÁZEV VÝKRESU	BETLÉM - ŘEZ PODELNÝ	ČÍSLO VÝKRESU E-F.05

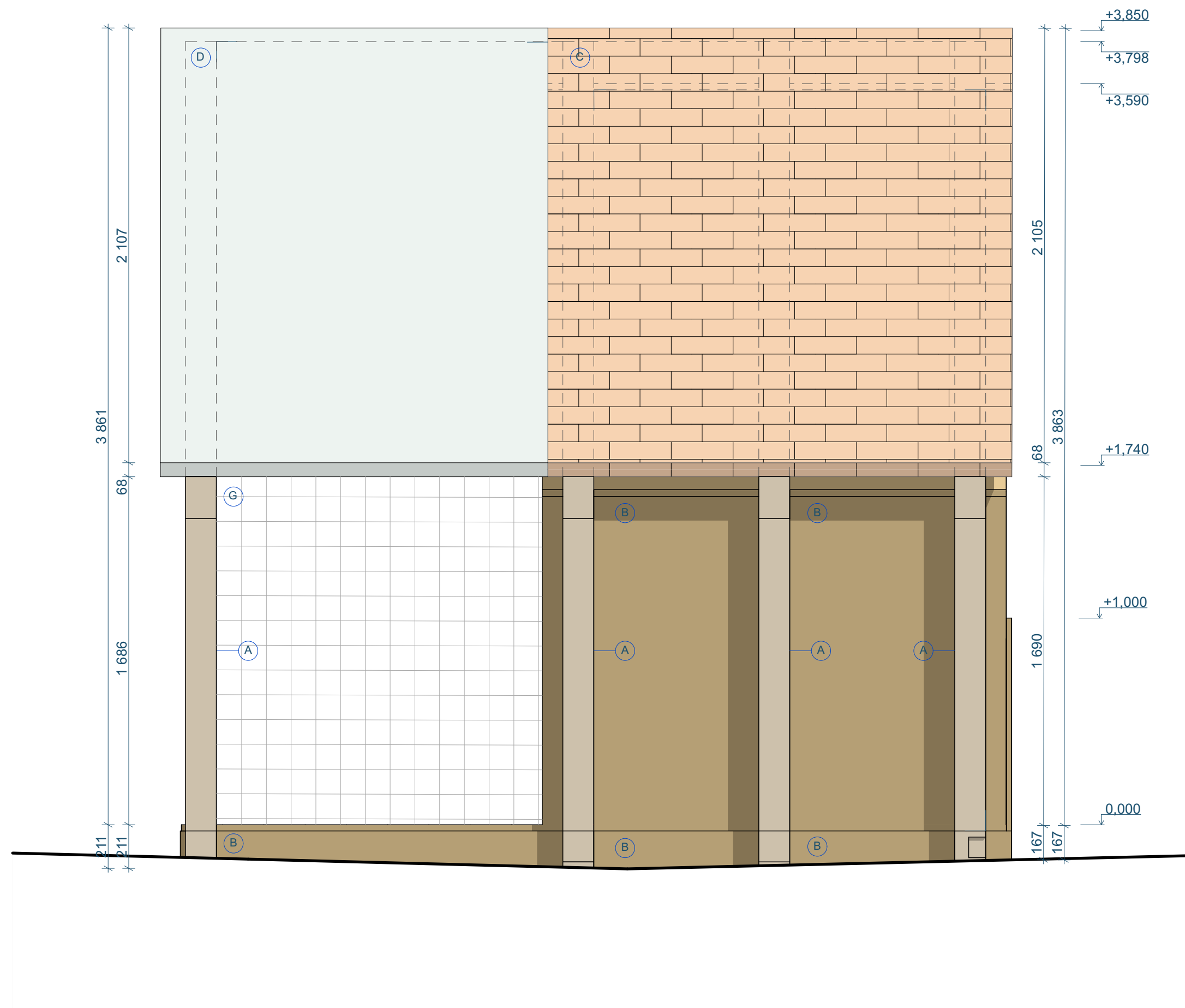
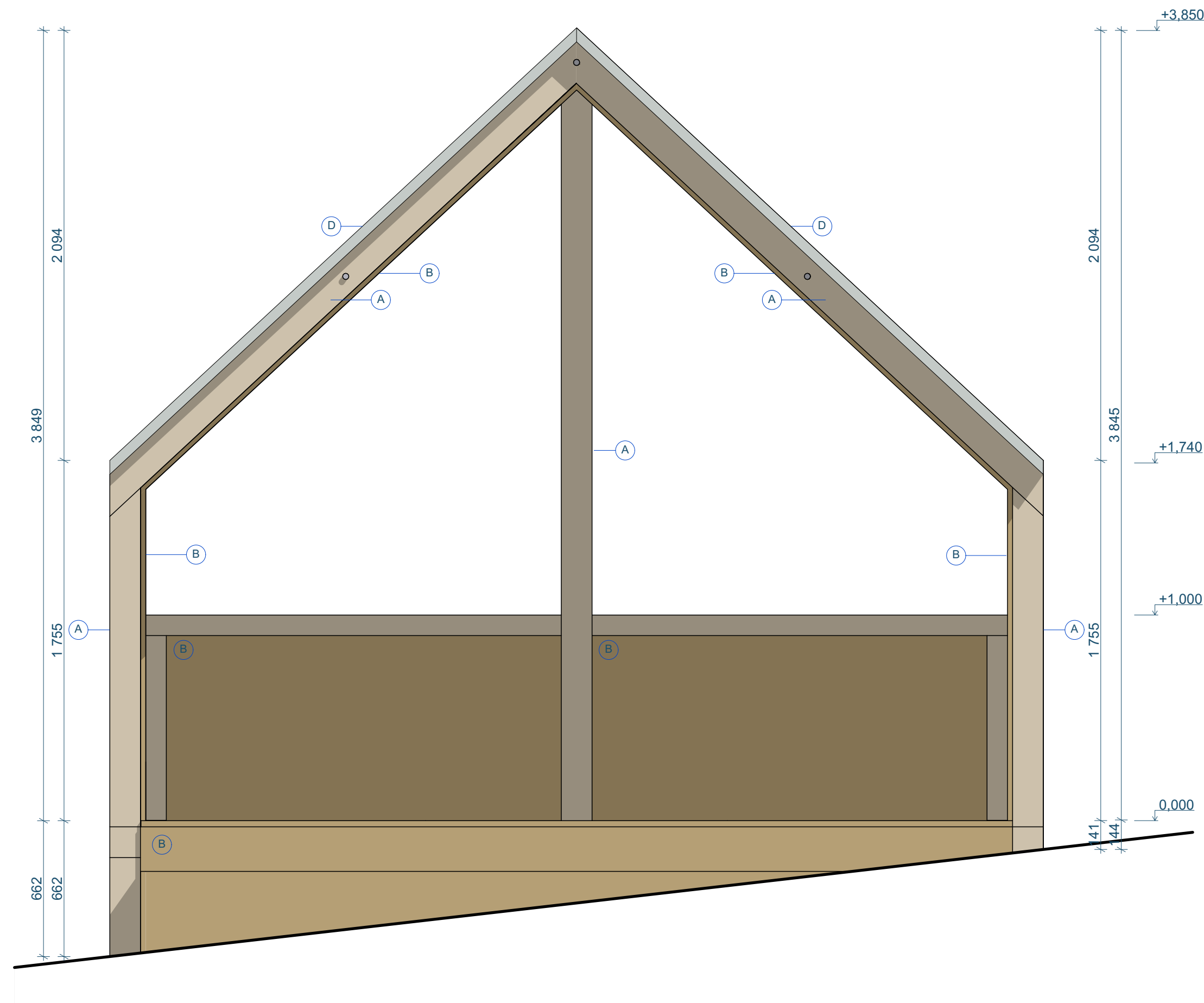

LEGENDA MATERIÁLU

- A KVH/BSH hranol
- B Dřevěná prkna/palubky, SM 19-25mm
- C Vláknocementová střešní krytina - červená
- D Polykarbonátová komůrková deska tl. 50 mm
- E Branková síť, černá

Pozn.: Nejedná se o výrobní dokumentaci. Rozměry se mohou lišit v důsledku svažitého terénu. Vše bude zaměřováno na místě.



SCHEMA UMÍSTĚNÍ OBJEKTU

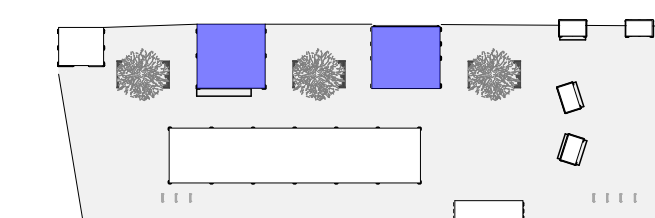

+/- 0,000 = 222,597 m n.n.



PROJEKT	INVESTOR	ARCHITEKT	
Dětská vesnička - Vánoce na Zelném trhu	ÚMČ Brno-střed Dominikánská 2 601 69, Brno IČO: 44992785 DIČ: CZ44992785		
		consequence forma, s.r.o. 756 04, Nový Hrozenkov 760 IČO: 04849582 DIČ: CZ04849582 kancelář: Botanická 59, 602 00 Brno e: info@consequence.cz t: +420 770 127 831	
AUTORIZOVANÝ ARCHITEKT	Ing.arch. MARTIN SLÁDEK, ČKA: 4775 (A.1)	DATUM	23.08.2024
STUPEŇ DOKUMENTACE	DETAILNÍ STUDIE	MĚŘITKO	1:20
ČÁST DOKUMENTACE	E-F BETLÉM-DÍLNA		
NÁZEV VÝKRESU	BETLÉM - POHLEDY 1	ČÍSLO VÝKRESU	E-F.06
		PARÉ	

POHLED VÝCHODNÍ | M 1:20

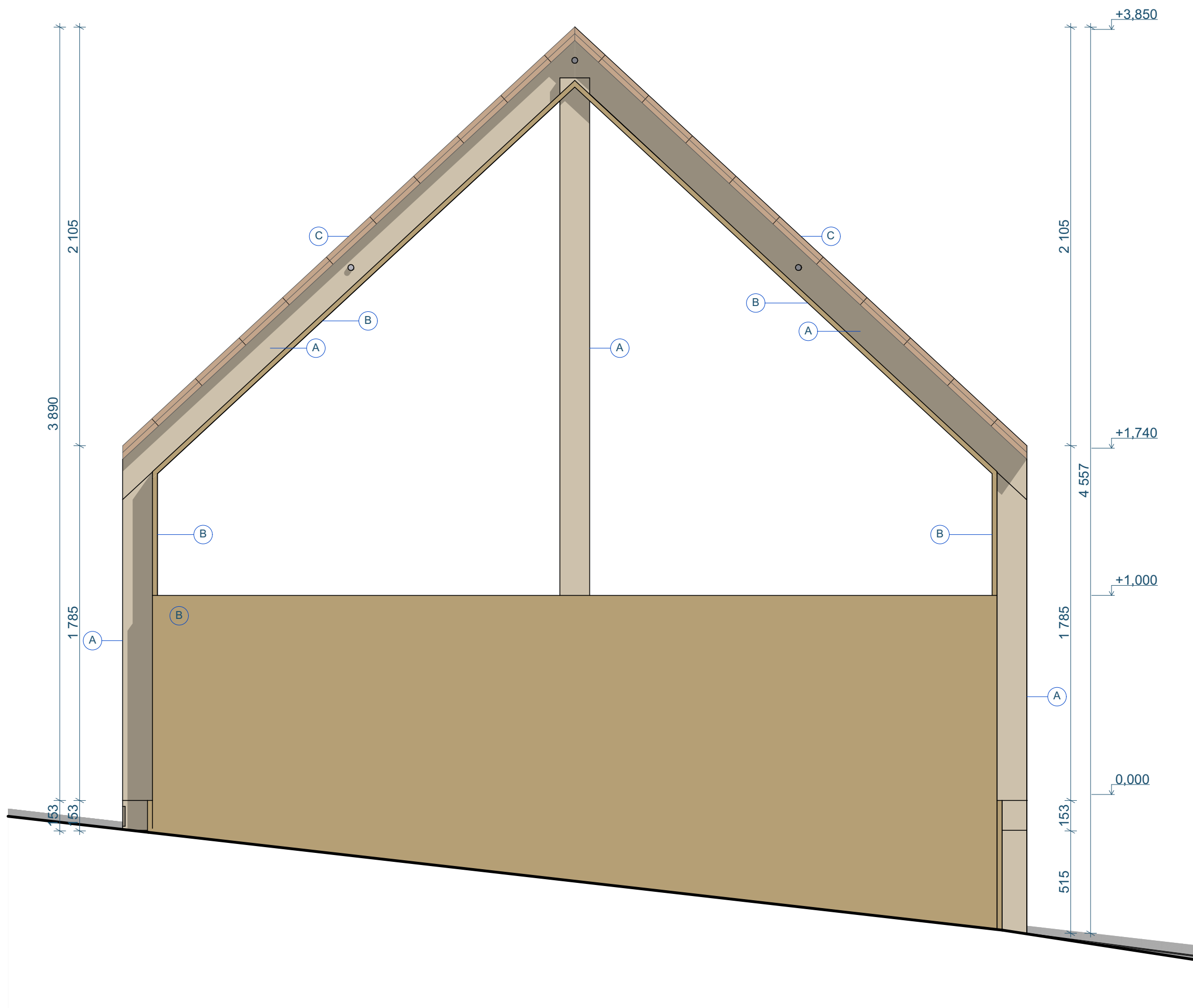

POHLED JIŽNÍ | M 1:20

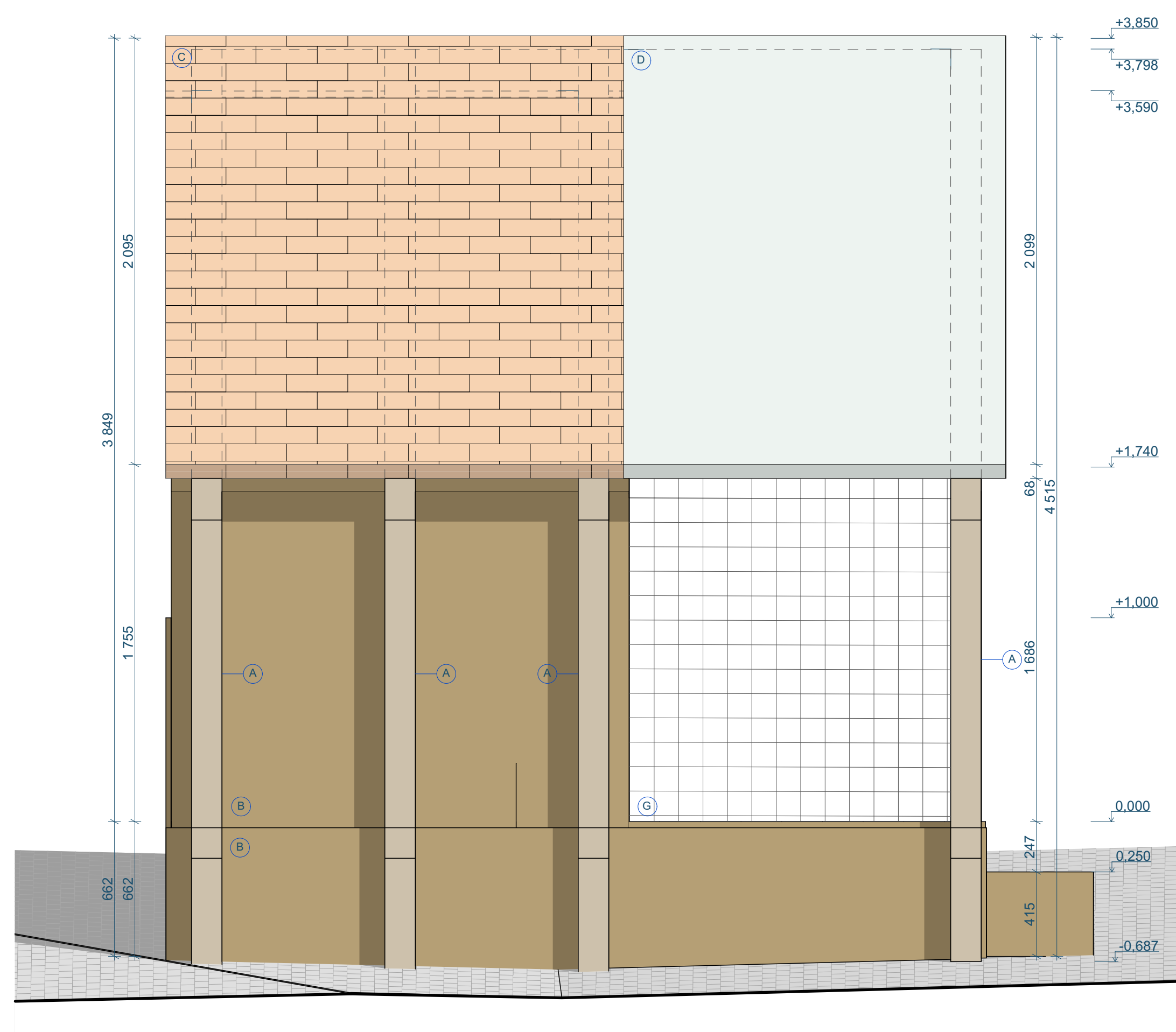

LEGENDA MATERIÁLU

- (A) KVH/BSH hranol
- (B) Dřevěná prkna/palubky, SM 19-25mm
- (C) Vláknocementová střešní krytina - červená
- (D) Polykarbonátová komůrková deska tl. 50 mm
- (E) Branková síť, černá

Pozn.: Nejedná se o výrobní dokumentaci. Rozměry se mohou lišit v důsledku svažitého terénu. Vše bude zaměřováno na místě.



SCHEMA UMÍSTĚNÍ OBJEKTU

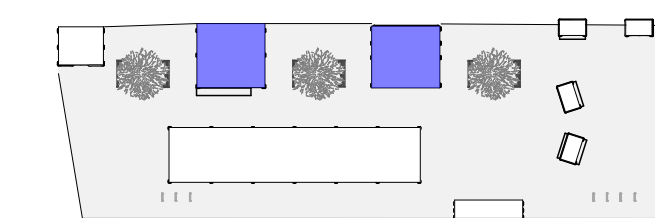

+/- 0,000 = 222,597 m n.n.

PROJEKT	INVESTOR	ARCHITEKT
Dětská vesnička - Vánoce na Zelném trhu	ÚMČ Brno-střed Dominikánská 2 601 69, Brno IČO: 44992785 DIČ: CZ44992785	consequence forma, s.r.o. 756 04, Nový Hrozenkov 760 IČO: 04849582 DIČ: CZ04849582 kancelář: Botanická 59, 602 00 Brno e. info@consequence.cz t. +420 770 127 831
AUTORIZOVANÝ ARCHITEKT	Ing.arch. MARTIN SLÁDEK, ČKA: 4775 (A.1)	DATUM 23.08.2024
STUPEŇ DOKUMENTACE	DETAILNÍ STUDIE	PARÉ
ČÁST DOKUMENTACE	E-F BETLÉM-DÍLNA	MĚŘÍTKO 1:20
NÁZEV VÝKRESU	BETLÉM - POHLEDY 2	ČÍSLO VÝKRESU E-F.07

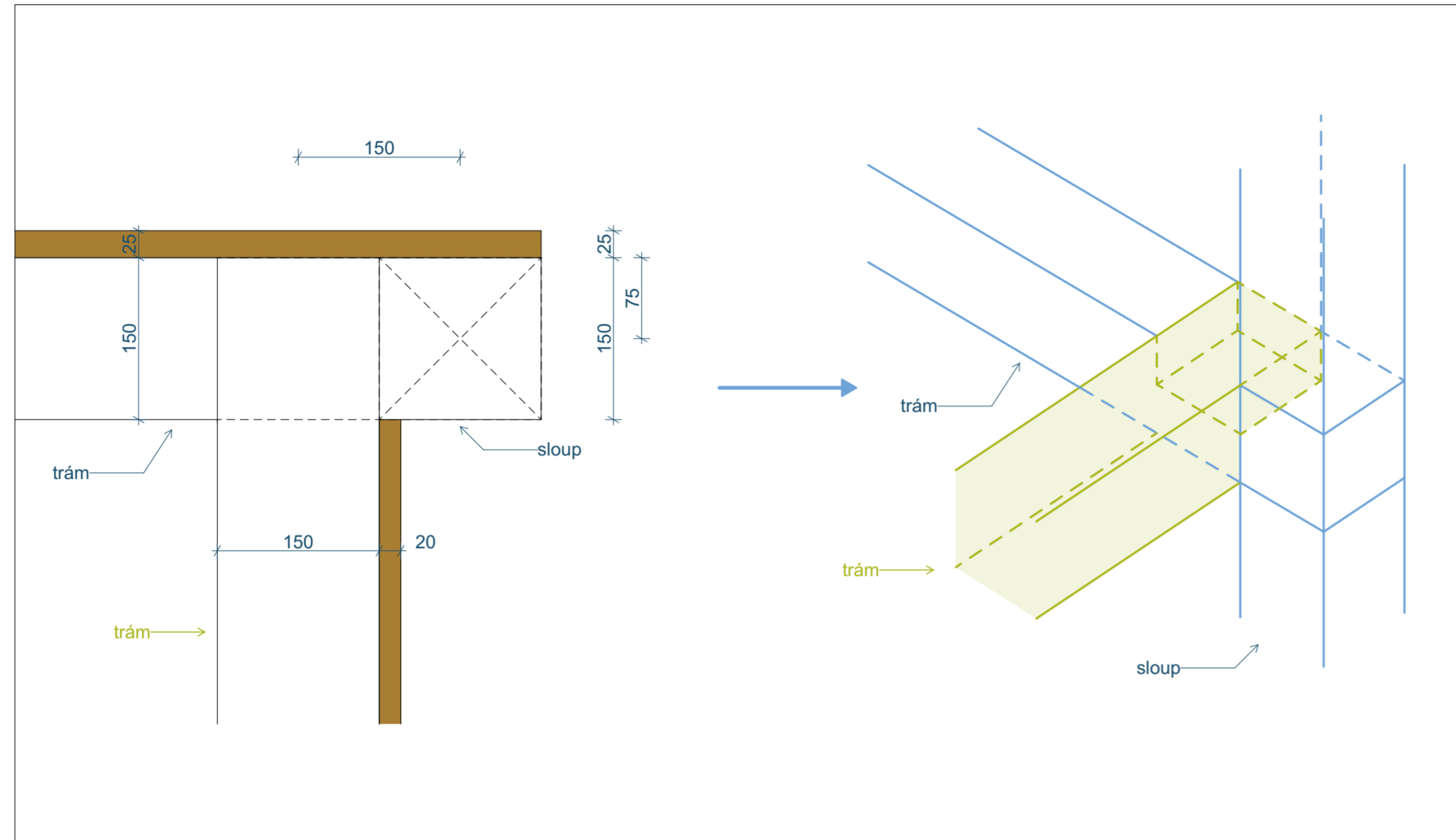

KONSTRUKČNÍ DETAIL 1 - PŘEPLÁTOVÁNÍ PODSTAVNÉHO RÁMU - PŮDORYS, AXONOMETRIE | M 1:5

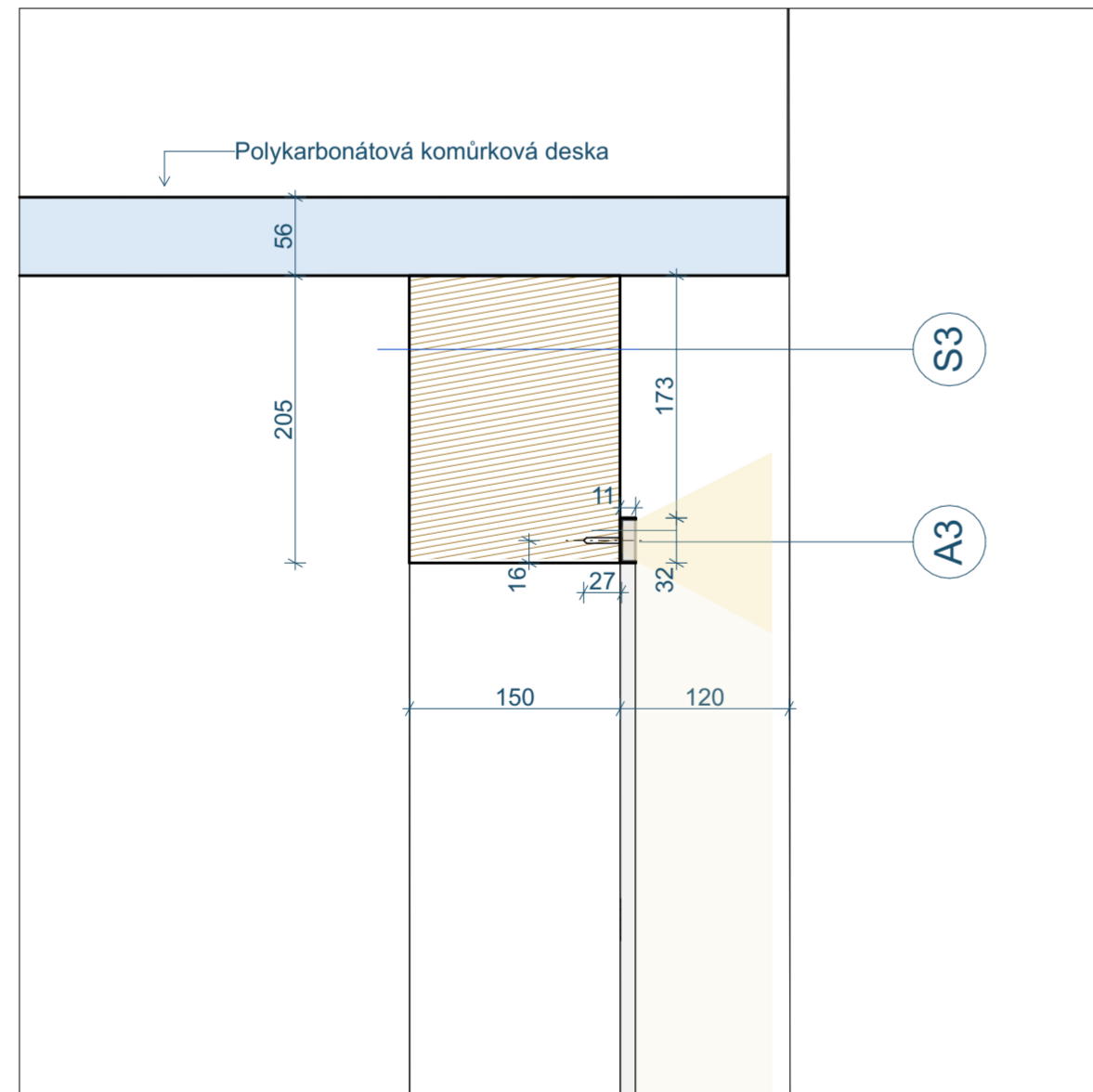

KONSTRUKČNÍ DETAIL 2 - PROFIL S LED PÁSKOU - ŘEZ | M 1:5



LEGENDA MATERIÁLU

-  KVH/BSH hranol
-  Polykarbonátová komůrková deska tl. 50 mm
-  Dřevěná prkna, SM 19-25 mm

VÝPIS SKLADEB

- S3 - ŠTÍT
- 11 mm - Hliníkový profil s LED páskou
- 150 mm - KVH/BSH hranol 150x150

VÝPIS PRVKŮ

- ZN. POPIS
- (A1) ocelové závitové tyče, průměr 30 mm
- (A2) polykarbonátové panely, tl. 50mm
- (A3) profil s LED osvětlením 32/11mm



SCHEMA UMÍSTĚNÍ OBJEKTU

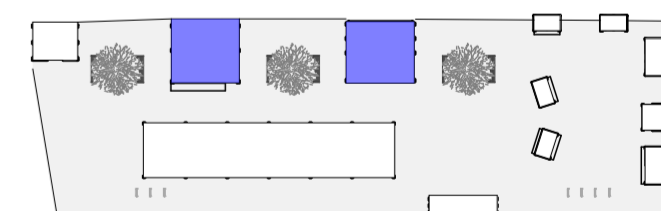

+/- 0,000 = 222.597 m n.n. 0 0,25 0,5 1

PROJEKT	INVESTOR	ARCHITEKT
Dětská vesnička - Vánoce na Zelném trhu	ÚMČ Brno-střed Dominikánská 2 601 69, Brno IČO: 44992785 DIČ: CZ44992785	 consequence forma, s.r.o. 756 04, Nový Hrozenkov 760 IČO: 04849582 DIČ: CZ04849582 kancelář: Botanická 59, 602 00 Brno e: info@consequence.cz t: +420 770 127 831
AUTORIZOVANÝ ARCHITEKT	Ing.arch. MARTIN SLÁDEK, ČKA: 4775 (A.1)	DATUM 23.08.2024 PARÉ
STUPEŇ DOKUMENTACE	DETAILNÍ STUDIE	MĚŘÍTKO 1:5
ČÁST DOKUMENTACE	E-F BETLÉM-DÍLNA	ČÍSLO VÝKRESU E-F.08
NÁZEV VÝKRESU	BETLÉM - KONSTRUKČNÍ DETAILY 1	

KONSTRUKČNÍ DETAIL 3 - SPOJENÍ HŘEBENU KROVU A SLOUPU I M 1:5

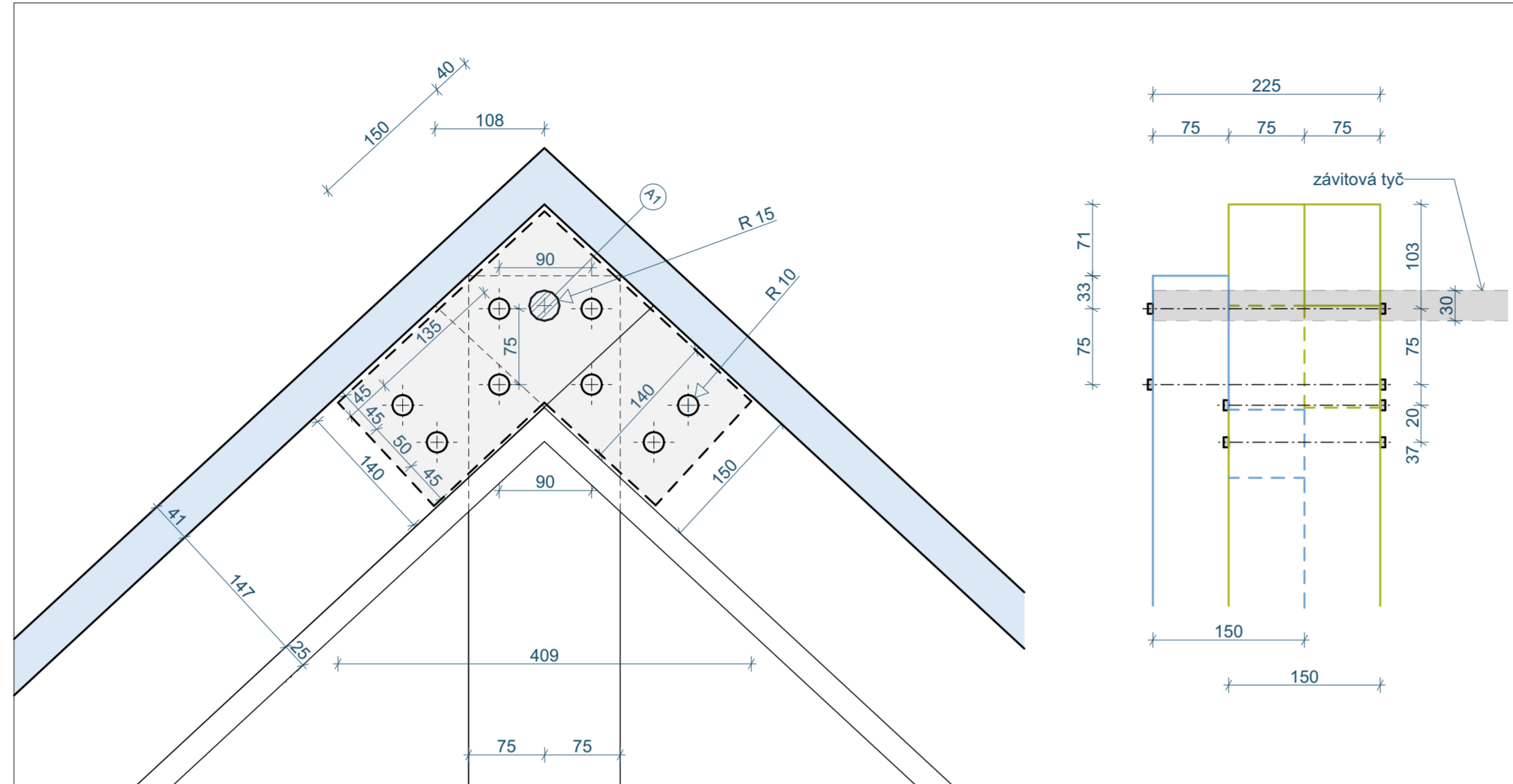

LEGENDA MATERIÁLU

- KVH/BSH hranol
- Polykarbonátová komůrková deska tl. 50 mm

LEGENDA KONSTRUKČNÍCH PRVKŮ

- ZN. MATERIÁL
- (T1) KVH/BSH hranol 150/150
- (T2) KVH/BSH hranol 100/100

VÝPIS PRVKŮ

- ZN. POPIS
- (A1) ocelové závitové tyče, průměr 30 mm
- (A2) polykarbonátové panely, tl. 50mm
- (A3) profil s LED osvětlením 32/11mm

KONSTRUKČNÍ DETAIL 4 - NAPOJENÍ TRÁMŮ I M 1:5

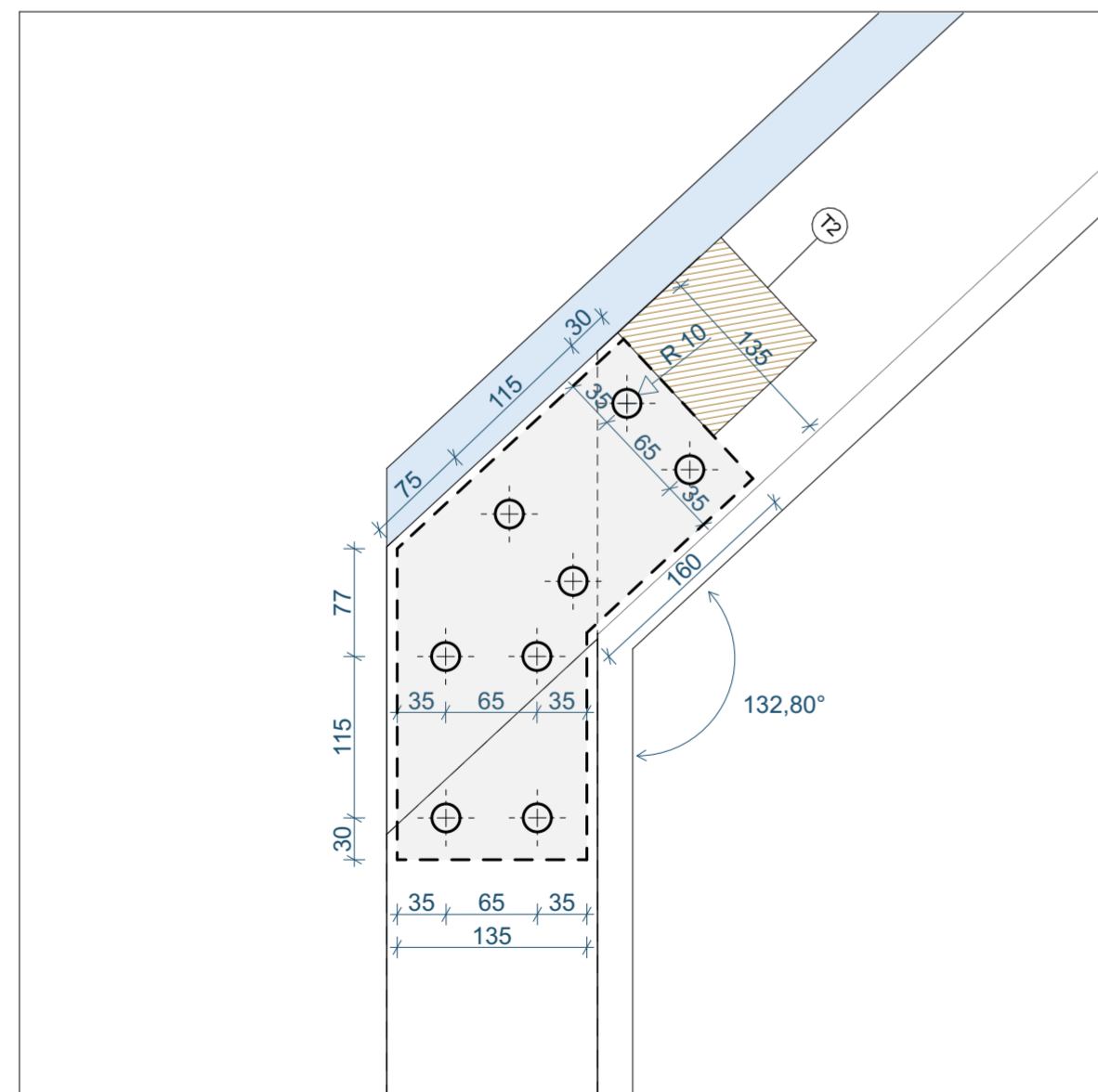

SCHEMA UMÍSTĚNÍ OBJEKTU

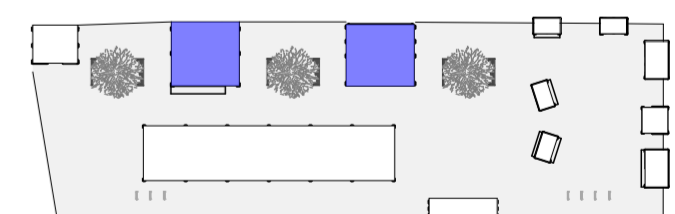



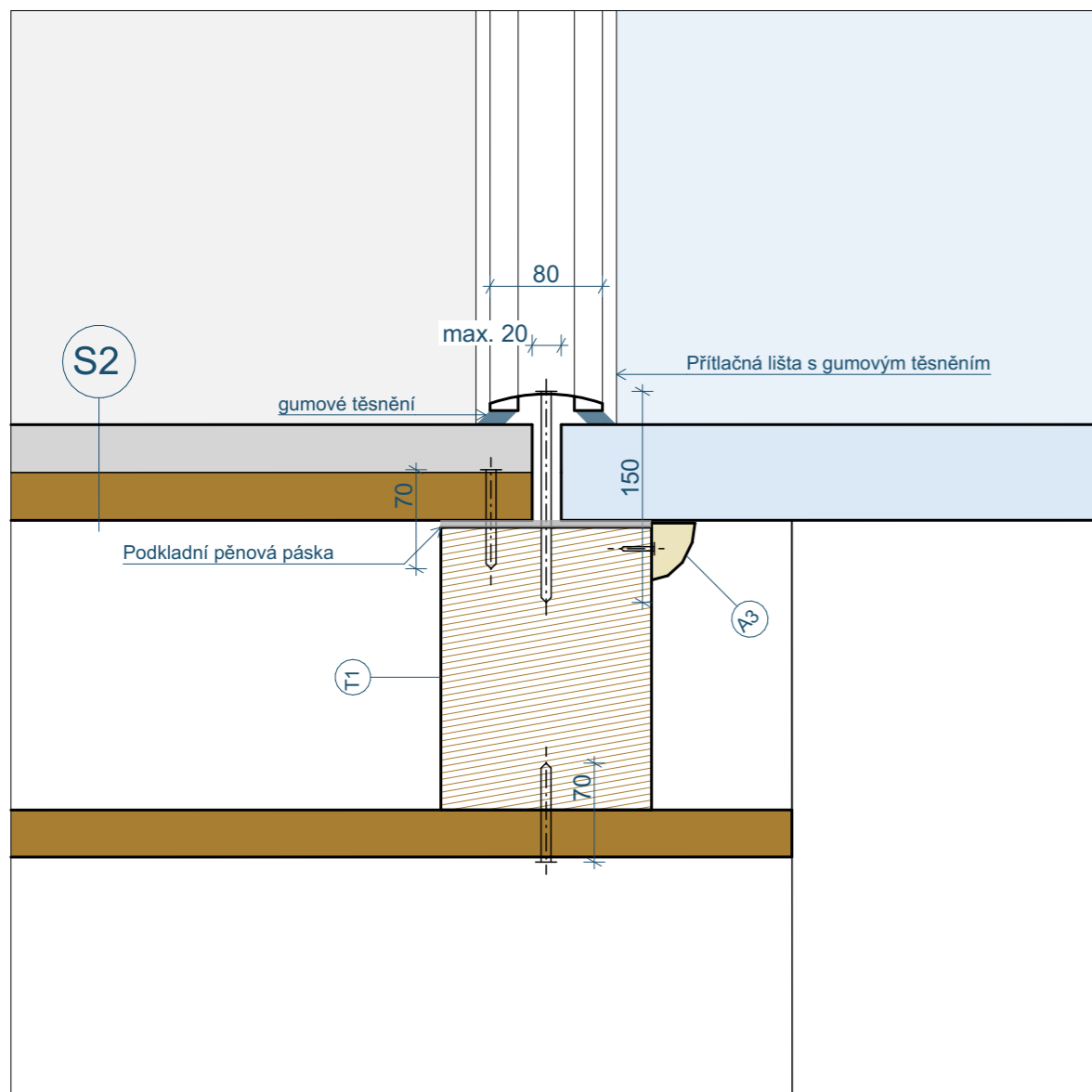

+/- 0,000 = 222.597 m n.m. 0 0,25 0,5 1

PROJEKT	INVESTOR	ARCHITEKT	
Dětská vesnička - Vánoce na Zelném trhu	ÚMČ Brno-střed Dominikánská 2 601 69, Brno IČO: 44992785 DIČ: CZ44992785		consequence forma, s.r.o. 756 04, Nový Hrozenkov 760 IČO: 04849582 DIČ: CZ04849582 kancelář: Bohatnická 59, 602 00 Brno e: info@consequence.cz t: +420 770 127 831
AUTORIZOVANÝ ARCHITEKT	Ing.arch. MARTIN SLÁDEK, ČKA: 4775 (A.1)	DATUM	23.08.2024 PARÉ
STUPEŇ DOKUMENTACE	DETAILNÍ STUDIE	MĚŘÍTKO	1:5
ČÁST DOKUMENTACE	E-F BETLÉM-DÍLNA	ČÍSLO VÝKRESU	E-F.09
NÁZEV VÝKRESU	BETLÉM - KONSTRUKČNÍ DETAILY 2		

KONSTRUKČNÍ DETAIL 5 - KOTVENÍ STŘEŠNÍCH KRYTIN - ŘEZ I M 1:5



LEGENDA MATERIÁLU

-  KVH/BSH hranol
-  Vlákno cementová střešní krytina - červená
-  Polykarbonátová komůrková deska tl. 50 mm
-  Dřevěná prkna, SM 19-25 mm

LEGENDA KONSTRUKČNÍCH PRVKŮ

- | | |
|-----|------------------------|
| ZN. | MATERIÁL |
| T1 | KVH/BSH hranol 150/150 |
| T2 | KVH/BSH hranol 100/100 |

VÝPIS PRVKŮ

- | | |
|-----|---------------------------------|
| ZN. | POPIS |
| A3 | profil s LED osvětlením 32/11mm |

VÝPIS SKLADEB

S1 - PODLAHA

- 30 mm - dřevěná prkna/palubky dub 200x30
- 150 mm - KVH/BSH hranol 150x150

S2 - STŘECHA

- 25 mm - Vlákno cementová střešní krytina - červená
- 20 mm - Dřevěná prkna, SM 200x20
- 150 mm - KVH/BSH hranol 150x150
- 20 mm - Dřevěná prkna, SM 200x20

S3 - ŠTÍT

- 11 mm - Hliníkový profil s LED páskou
- 150 mm - KVH/BSH hranol 150x150



SCHEMA UMÍSTĚNÍ OBJEKTU

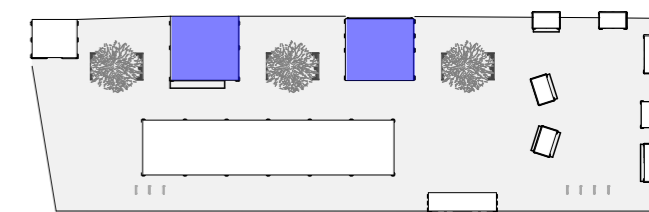

+/- 0,000 = 222,597 m n.m.

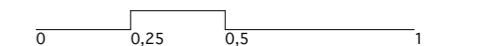

PROJEKT	INVESTOR	ARCHITEKT
Dětská vesnička - Vánoce na Zelném trhu	ÚMČ Brno-střed Dominikánská 2 601 69, Brno IČO: 44992785 DIČ: CZ44992785	 consequence forma, s.r.o. 756 04, Nový Hrozenkov 760 IČO: 04849582 DIČ: CZ04849582 kancelář: Botanická 59, 602 00 Brno e. info@consequence.cz t. +420 770 127 831
AUTORIZOVANÝ ARCHITEKT	Ing.arch. MARTIN SLÁDEK, ČKA: 4775 (A.1)	DATUM 23.08.2024 PARÉ
STUPEŇ DOKUMENTACE	DETAILNÍ STUDIE	MĚŘITKO 1:5
ČÁST DOKUMENTACE	E-F BETLÉM-DÍLNA	
NÁZEV VÝKRESU	BETLÉM - KONSTRUKČNÍ DETAILY 3	ČÍSLO VÝKRESU E-F.10



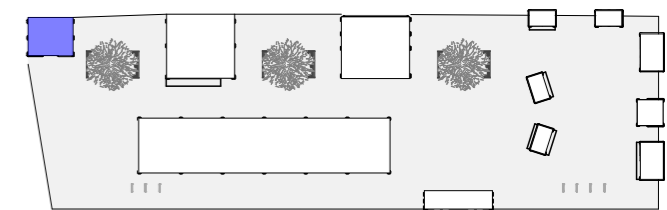

SCHEMA UMÍSTĚNÍ OBJEKTU

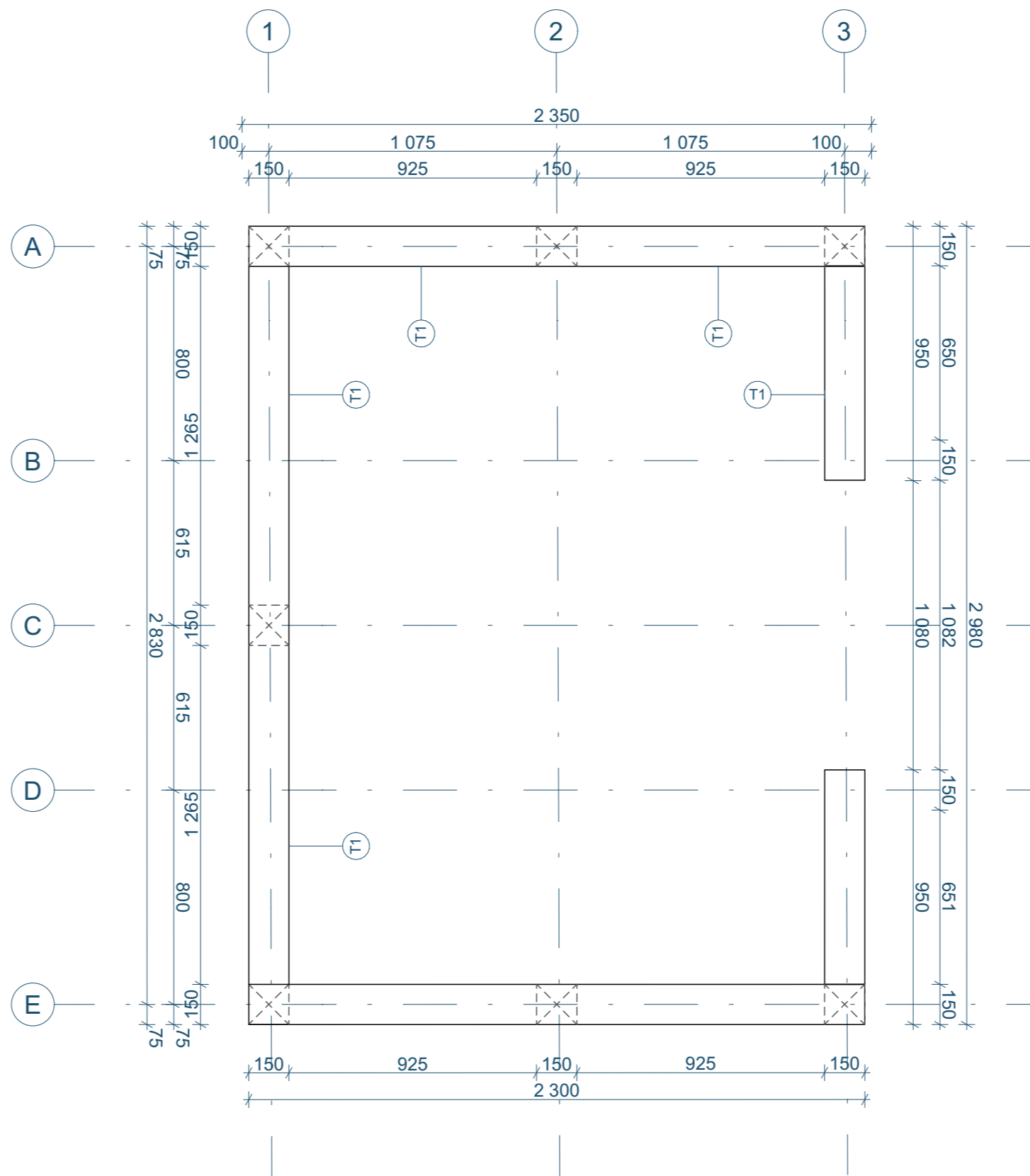
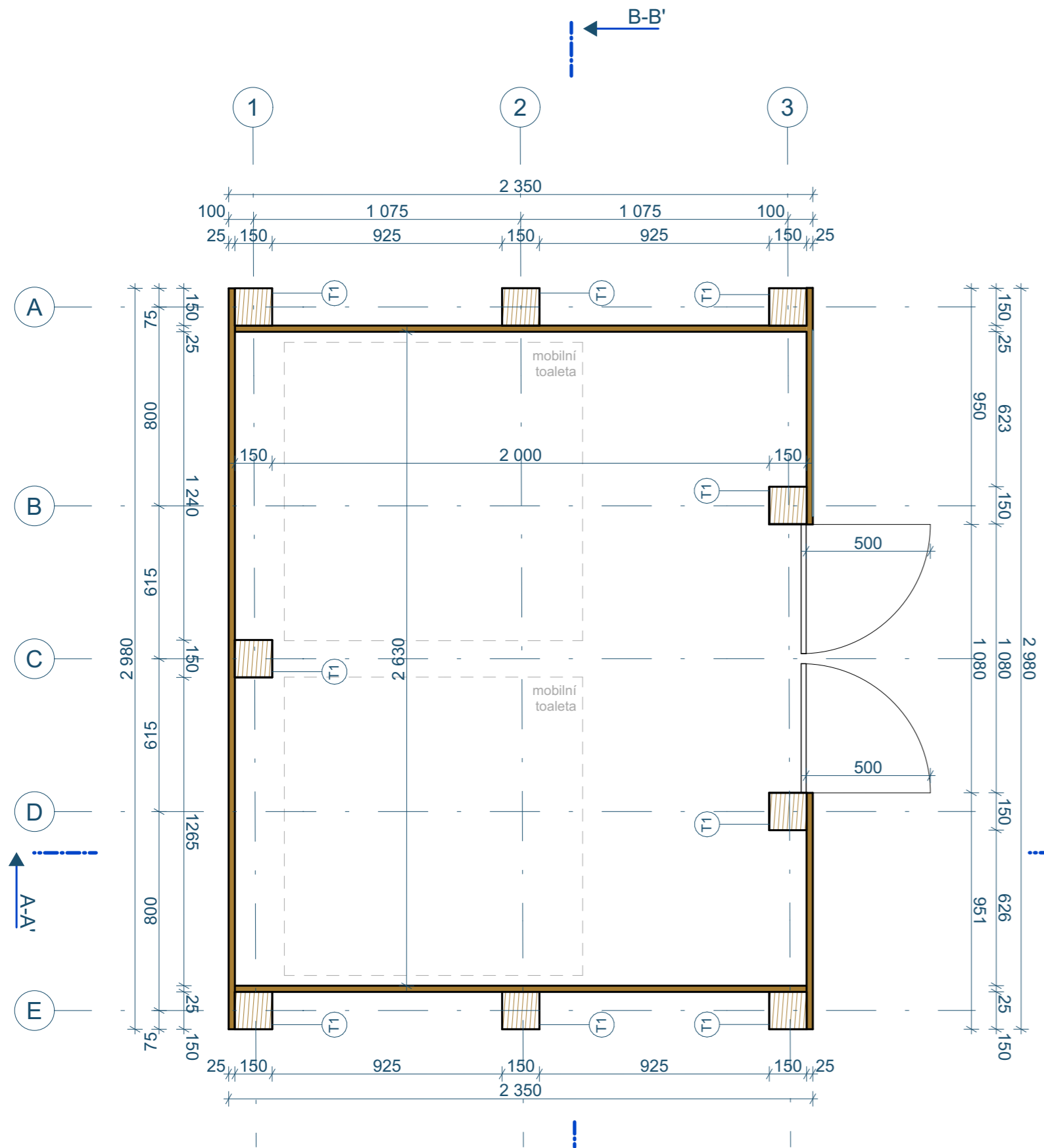

PROJEKT	INVESTOR	ARCHITEKT
Dětská vesnička - Vánoce na Zelném trhu	ÚMČ Brno-střed Dominikánská 2 601 69, Brno IČO: 44992785 DIČ: CZ44992785	 consequence forma, s.r.o. 756 04, Nový Hrozenkov 760 IČO: 04849582 DIČ: CZ04849582 kancelář: Botanická 59, 602 00 Brno e. info@consequence.cz t. +420 770 127 831
		DATUM 23.08.2024 PARÉ
AUTORIZOVANÝ ARCHITEKT	Ing.arch. MARTIN SLÁDEK, ČKA: 4775 (A.1)	
STUPEŇ DOKUMENTACE	DETAILNÍ STUDIE	MĚŘITKO
ČÁST DOKUMENTACE	G TOALETA	
NÁZEV VÝKRESU	G TOALETA	ČÍSLO VÝKRESU



LEGENDA MATERIÁLU

-  KVH/BSH hranol
-  Dřevěná prkna, SM 19-25 mm
-  mobilní toalety

LEGENDA KONSTRUKČNÍCH PRVKŮ

- | ZN. | MATERIÁL |
|-----|------------------------|
| T1 | KVH/BSH hranol 150/150 |
| T2 | KVH/BSH hranol 100/100 |

Pozn.: Nejedná se o výrobní dokumentaci. Rozměry se mohou lišit v důsledku svažitého terénu. Vše bude zaměřováno na místě.



SCHEMA UMÍSTĚNÍ OBJEKTU

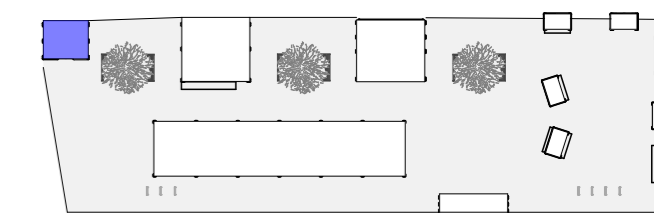

+/- 0,000 = 220,981 m n.m.



PROJEKT	INVESTOR	ARCHITEKT
Dětská vesnička - Vánoce na Zelném trhu	ÚMČ Brno-střed Dominikánská 2 601 69, Brno IČO: 44992785 DIČ: CZ44992785	 consequence forma, s.r.o. 756 04, Nový Hrozenkov 760 IČO: 04849582 DIČ: CZ04849582 kancelář: Botanická 59, 602 00 Brno e. info@consequence.cz t. +420 770 127 831
AUTORIZOVANÝ ARCHITEKT	Ing.arch. MARTIN SLÁDEK, ČKA: 4775 (A.1)	DATUM 23.08.2024
STUPEŇ DOKUMENTACE	DETAILNÍ STUDIE	PARÉ
ČÁST DOKUMENTACE	G TOALETA	MĚŘITKO 1:20
NÁZEV VÝKRESU	TOALETA - PŮDORYS	ČÍSLO VÝKRESU G.1

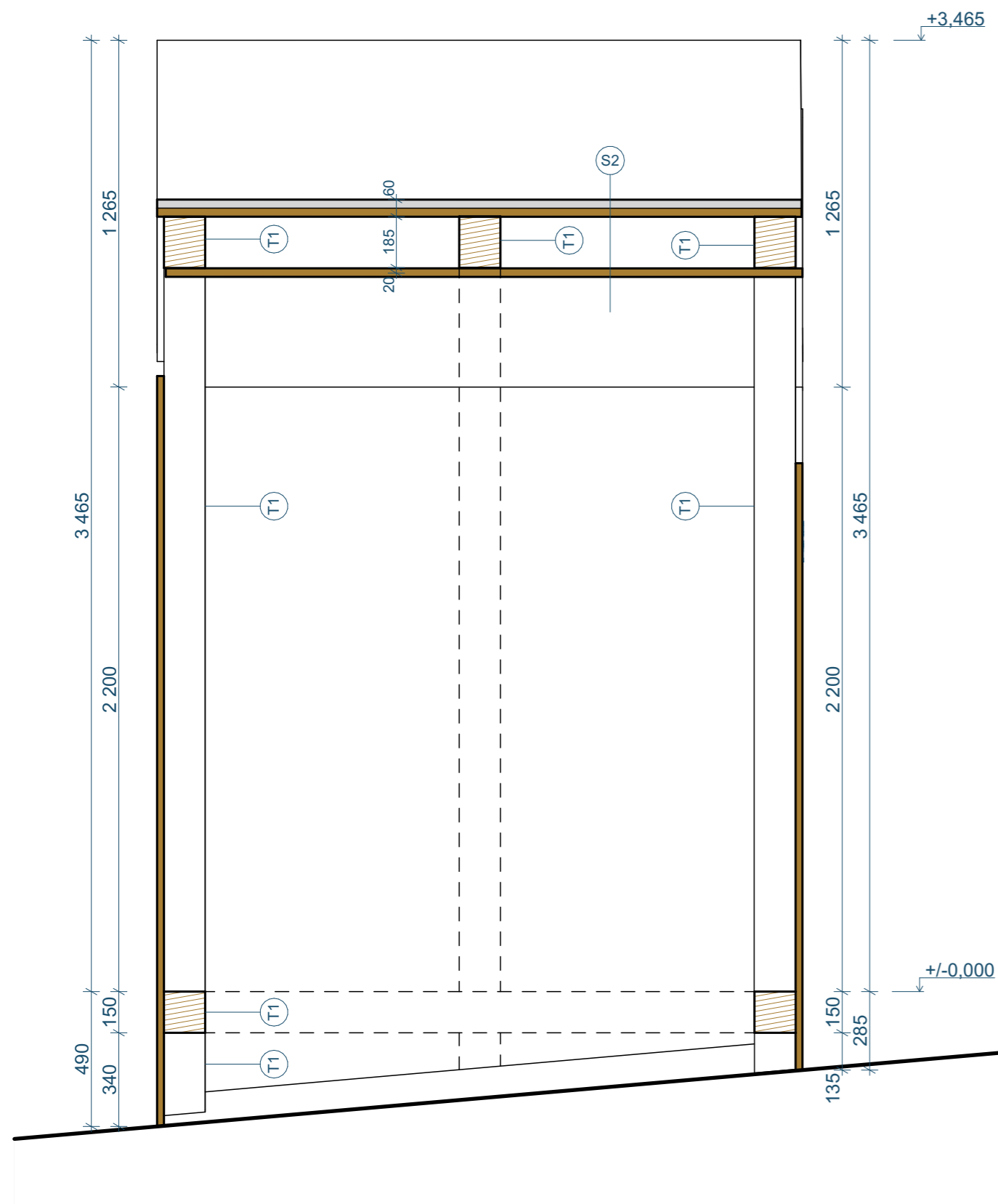

ŘEZ A-A' | M 1:20

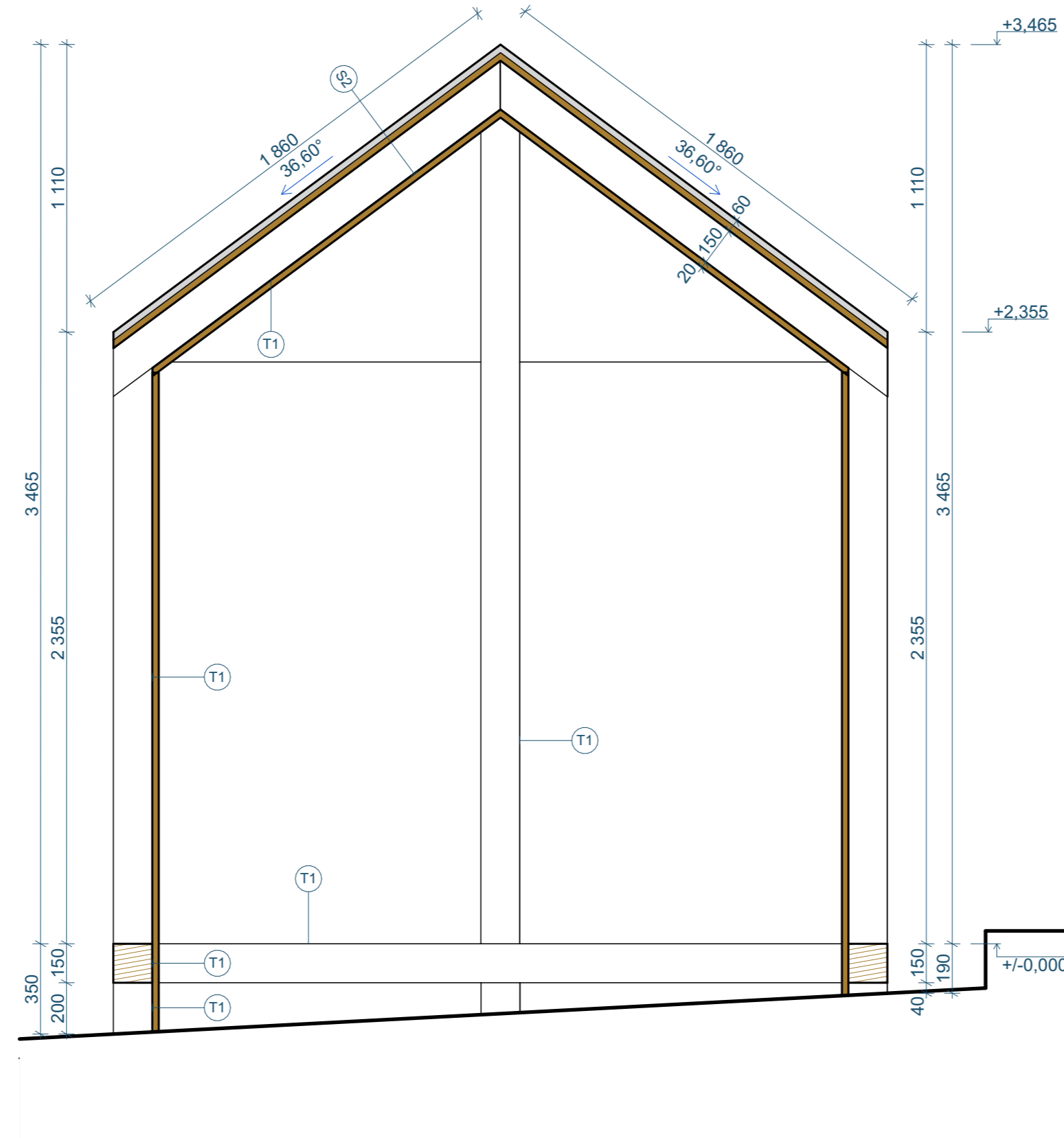

ŘEZ B-B' | M 1:20



LEGENDA MATERIÁLU

-  KVH/BSH hranol
-  Vlákno cementová střešní krytina - červená
-  Dřevěná prkna, SM 19-25 mm

VÝPIS SKLADEB

- S2 - STŘECHA
- 25 mm - Vlákno cementová střešní krytina - červená
 - 20 mm - dřevěná prkna, SM 200x20
 - 100 mm - KVH/BSH hranol 100x100
 - 20 mm - dřevěná prkna, SM 200x20

LEGENDA KONSTRUKČNÍCH PRVKŮ

- ZN. MATERIÁL
- (T1) KVH/BSH hranol 150/150
 - (T2) KVH/BSH hranol 100/100

Pozn.: Nejedná se o výrobní dokumentaci. Rozměry se mohou lišit v důsledku svažitého terénu. Vše bude zaměřováno na místě.



SCHEMA UMÍSTĚNÍ OBJEKTU

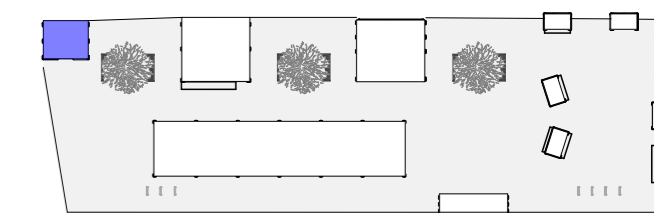

+/- 0,000 = 220,981 m n.m. 0 0,25 0,5 1

PROJEKT	INVESTOR	ARCHITEKT	
Dětská vesnička - Vánoce na Zelném trhu	ÚMČ Brno-střed Dominikánská 2 601 69, Brno IČO: 44992785 DIČ: CZ44992785		consequence forma, s.r.o. 756 04, Nový Hrozenkov 760 IČO: 04849582 DIČ: CZ04849582 kancelář: Botanická 59, 602 00 Brno e. info@consequence.cz t. +420 770 127 831
AUTORIZOVANÝ ARCHITEKT	Ing.arch. MARTIN SLÁDEK, ČKA: 4775 (A.1)	DATUM	23.08.2024
STUPEŇ DOKUMENTACE	DETAILNÍ STUDIE	PARÉ	
ČÁST DOKUMENTACE	G TOALETA	MĚŘITKO	1:20
NÁZEV VÝKRESU	TOALETA - ŘEZY	ČÍSLO VÝKRESU	G.2

POHLED ZÁPADNÍ | M 1:20

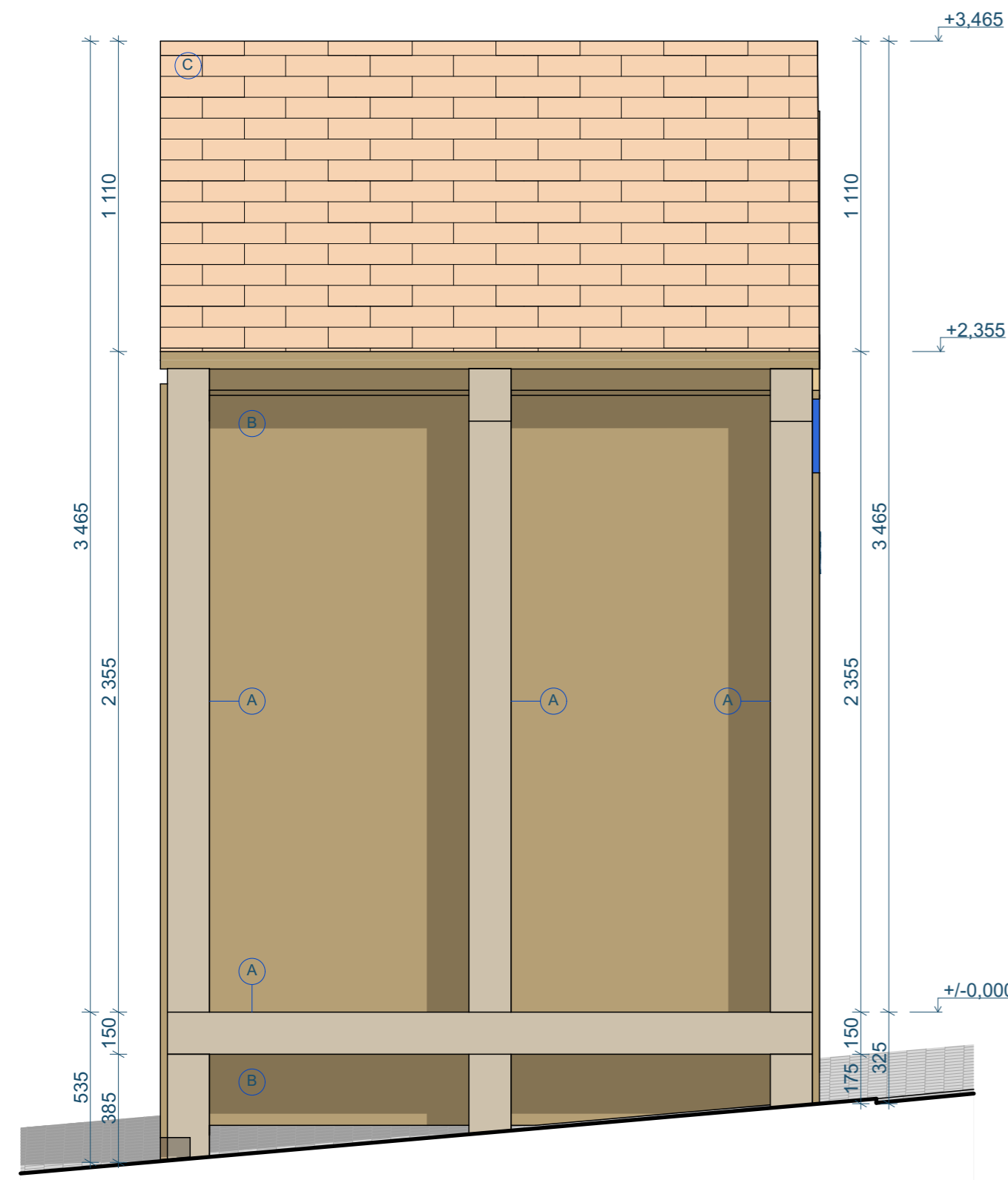

POHLED SEVERNÍ | M 1:20

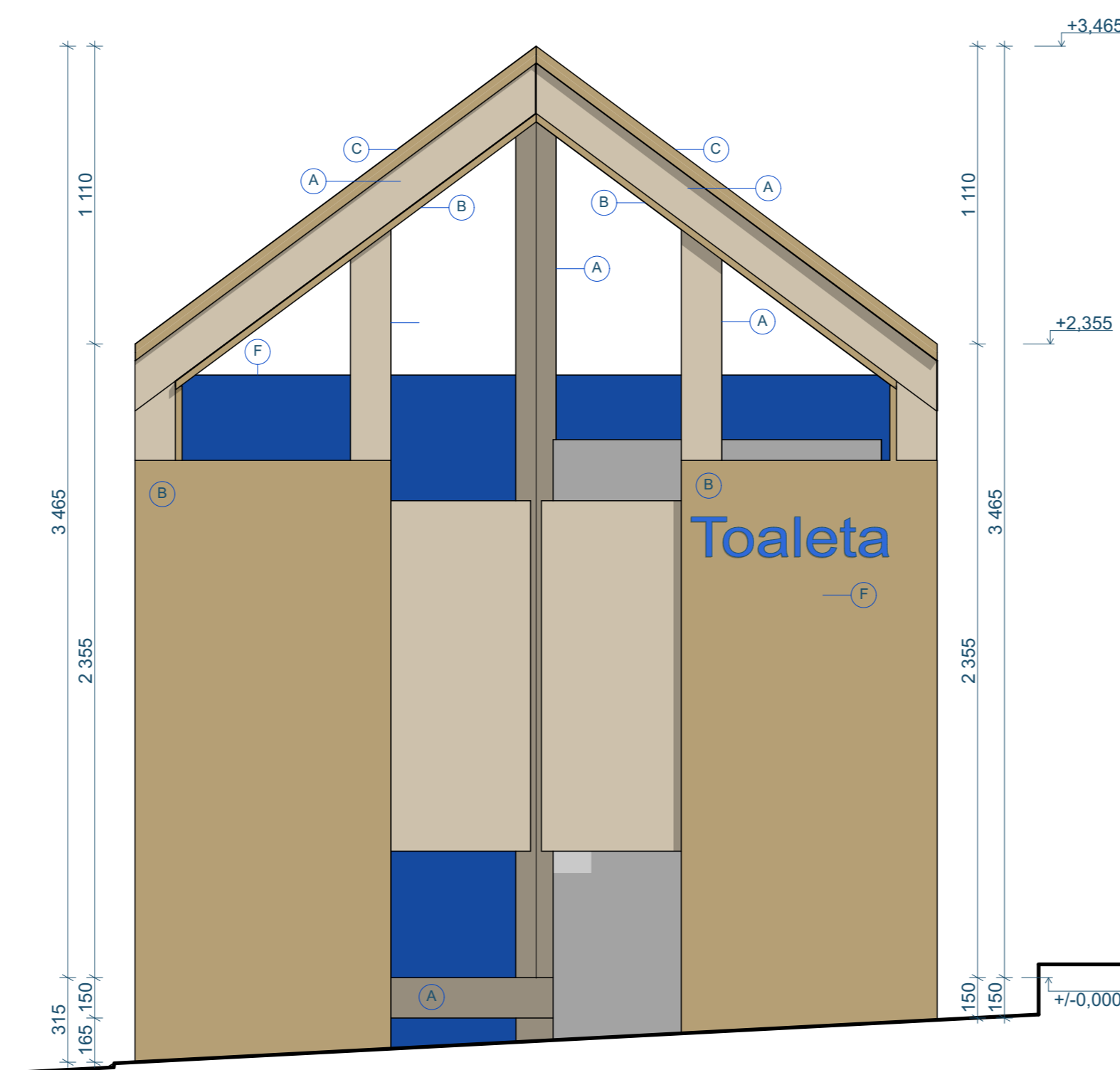

LEGENDA MATERIÁLU

- A KVH/BSH hranol
- B Dřevěná prkna/palubky, SM 19-25mm
- C Vlákno cementová střešní krytina - červená
- F Plocha s grafickou úpravou

Pozn.: Nejedná se o výrobní dokumentaci. Rozměry se mohou lišit v důsledku svažitého terénu. Vše bude zaměřováno na místě.



SCHEMA UMÍSTĚNÍ OBJEKTU

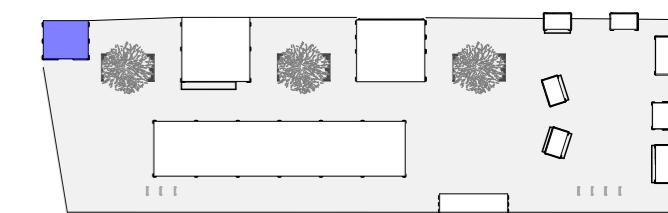

+/- 0,000 = 220,981 m n.m. 0 0,25 0,5 1

PROJEKT	INVESTOR	ARCHITEKT	
Dětská vesnička - Vánoce na Zelném trhu	ÚMČ Brno-střed Dominikánská 2 601 69, Brno IČO: 44992785 DIČ: CZ44992785	 consequence forma, s.r.o. 756 04, Nový Hrozenkov 760 IČO: 04849582 DIČ: CZ04849582 kancelář: Botanická 59, 602 00 Brno e. info@consequence.cz t. +420 770 127 831	
AUTORIZOVANÝ ARCHITEKT	Ing.arch. MARTIN SLÁDEK, ČKA: 4775 (A.1)	DATUM	23.08.2024
STUPEŇ DOKUMENTACE	DETAILNÍ STUDIE	MĚŘITKO	1:20
ČÁST DOKUMENTACE	G TOALETA		
NÁZEV VÝKRESU	TOALETA - POHLEDY	ČÍSLO VÝKRESU	G.3
			PARÉ

POHLED JIŽNÍ | M 1:20

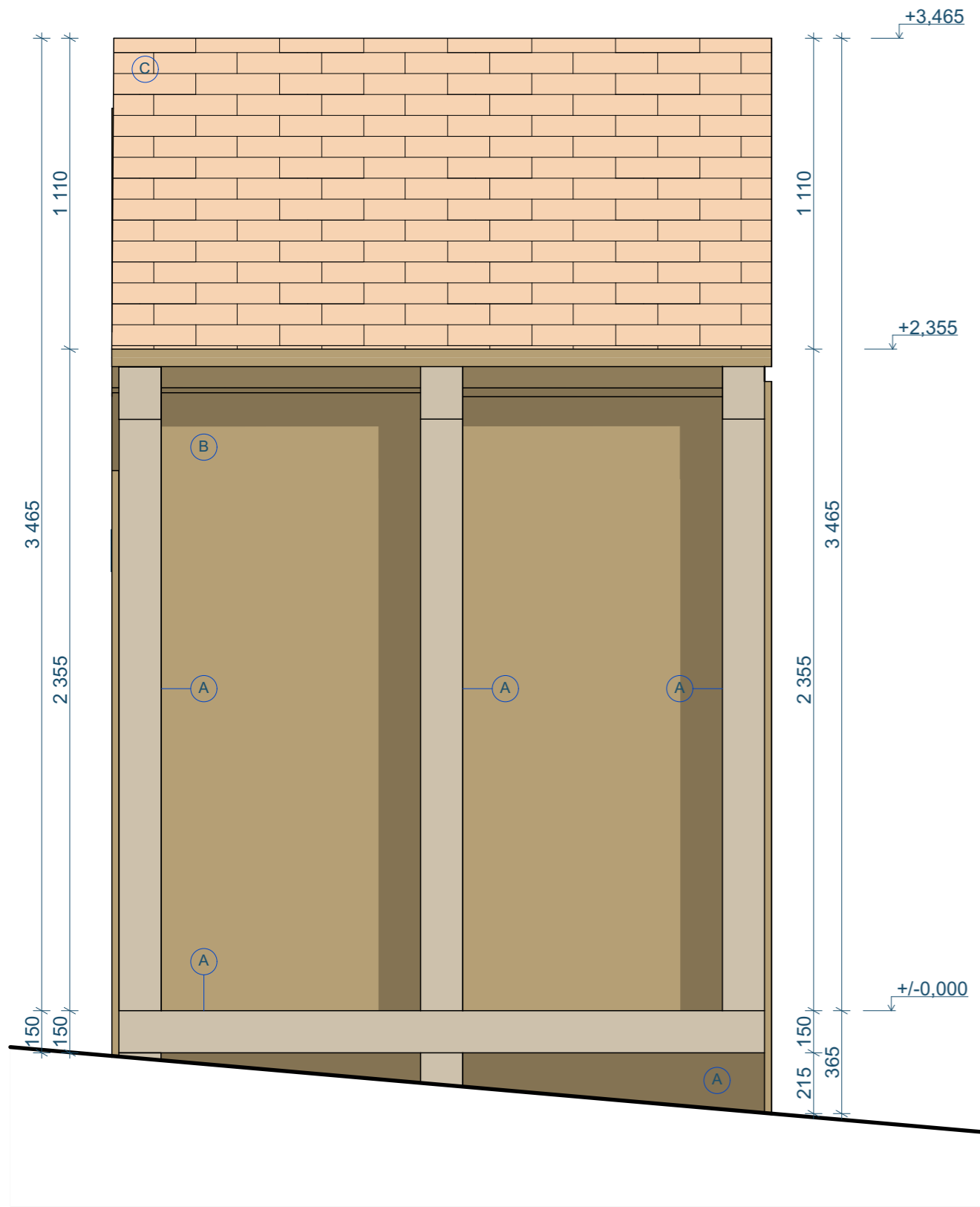

POHLED VÝCHODNÍ | M 1:20

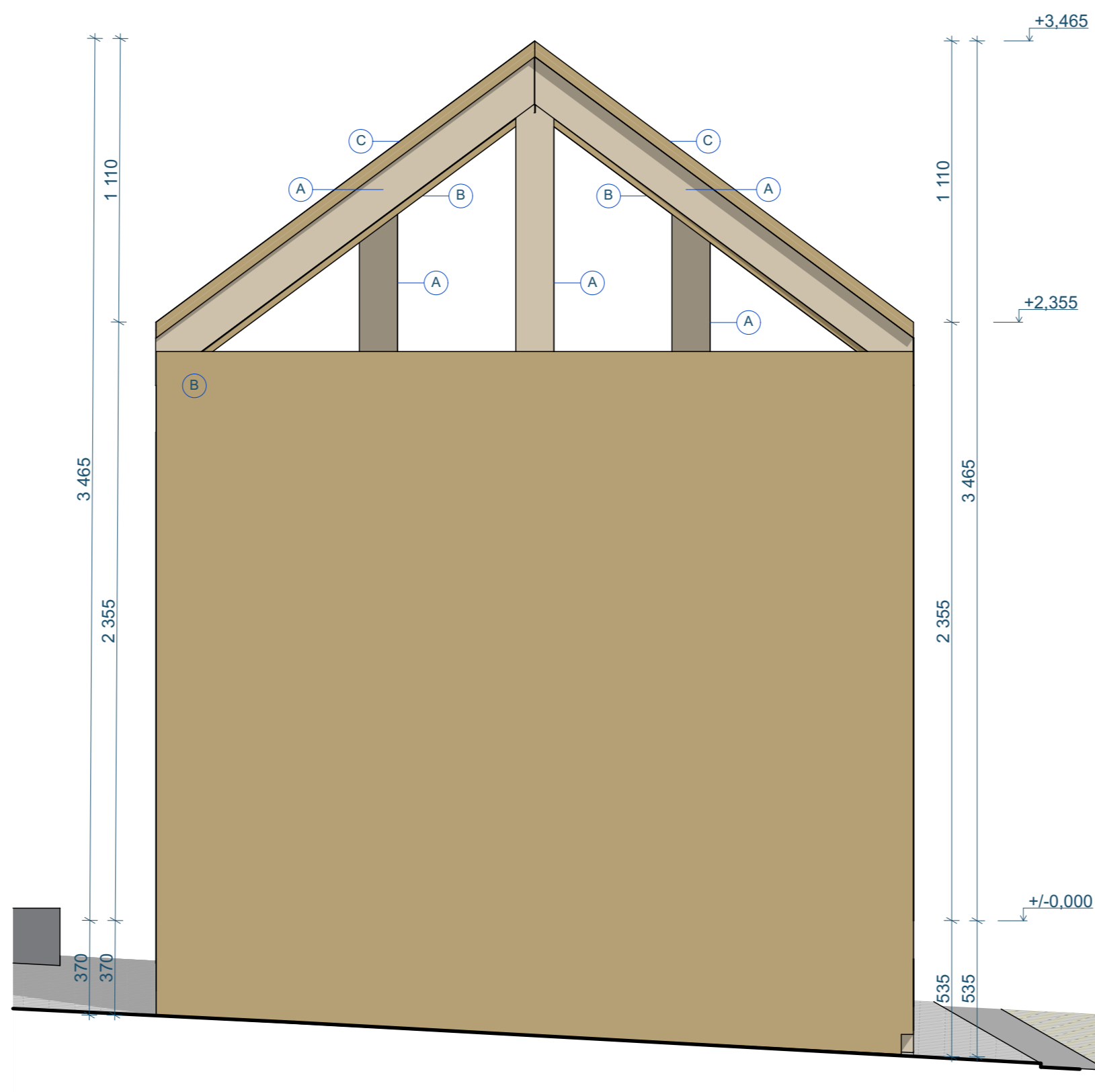

LEGENDA MATERIÁLU

- A KVH/BSH hranol
- B Dřevěná prkna/palubky, SM 19-25mm
- C Vlákno cementová střešní krytina - červená
- F Plocha s grafickou úpravou

Pozn.: Nejedná se o výrobní dokumentaci. Rozměry se mohou lišit v důsledku svažitého terénu. Vše bude zaměřováno na místě.

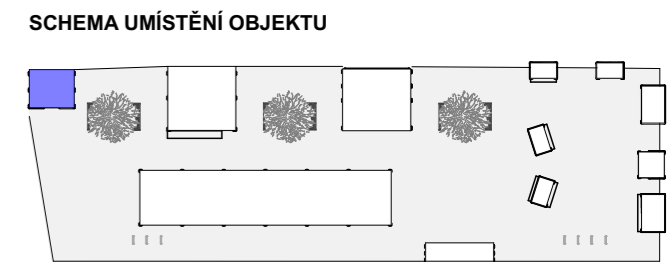

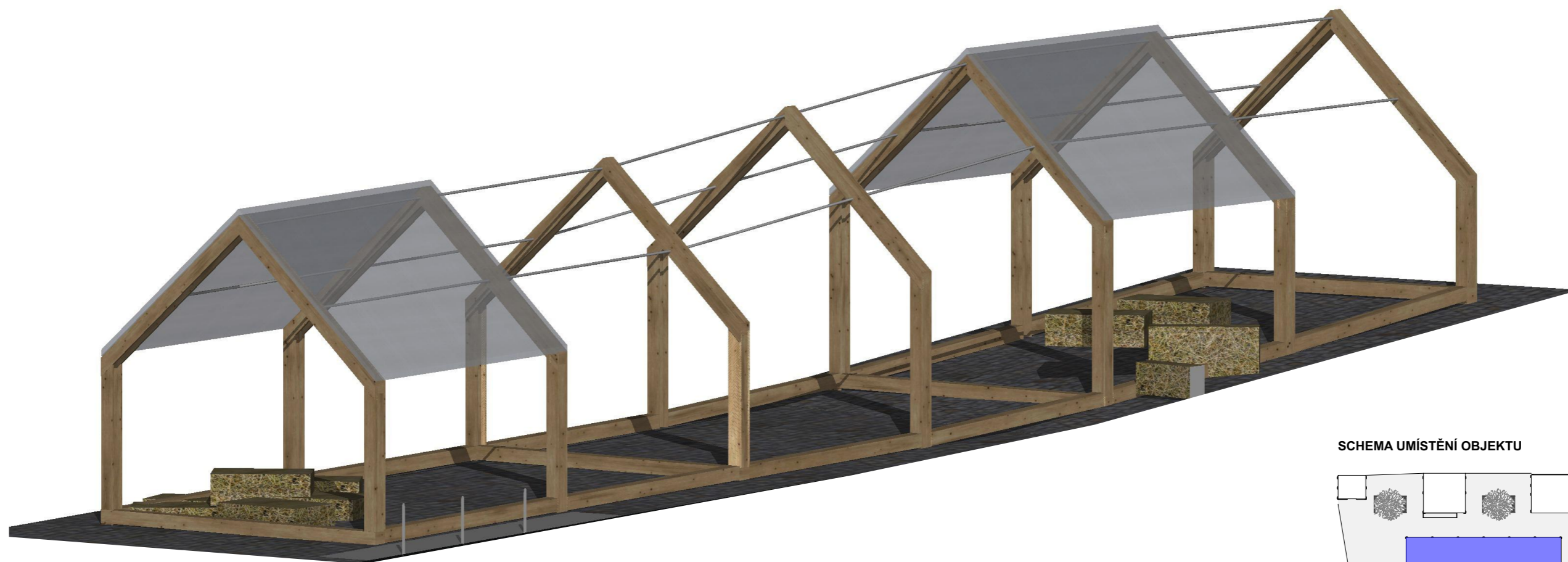

+/- 0,000 = 220,981 m n.m. 0 0,25 0,5 1

PROJEKT	INVESTOR	ARCHITEKT
Dětská vesnička - Vánoce na Zelném trhu	ÚMČ Brno-střed Dominikánská 2 601 69, Brno IČO: 44992785 DIČ: CZ44992785	 consequence forma, s.r.o. 756 04, Nový Hrozenkov 760 IČO: 04849582 DIČ: CZ04849582 kancelář: Botanická 59, 602 00 Brno e. info@consequence.cz t. +420 770 127 831
AUTORIZOVANÝ ARCHITEKT	Ing.arch. MARTIN SLÁDEK, ČKA: 4775 (A.1)	DATUM 23.08.2024
STUPEŇ DOKUMENTACE	DETAILNÍ STUDIE	PARÉ
ČÁST DOKUMENTACE	G TOALETA	MĚŘITKO 1:20
NÁZEV VÝKRESU	TOLAETA - POHLEDY 2	ČÍSLO VÝKRESU G.4

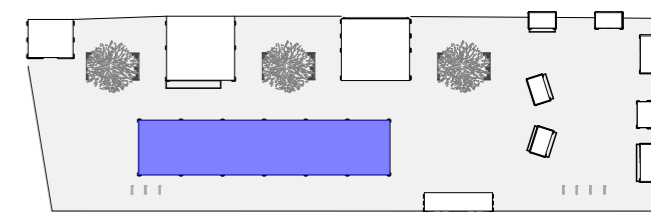

SCHEMA UMÍSTĚNÍ OBJEKTU



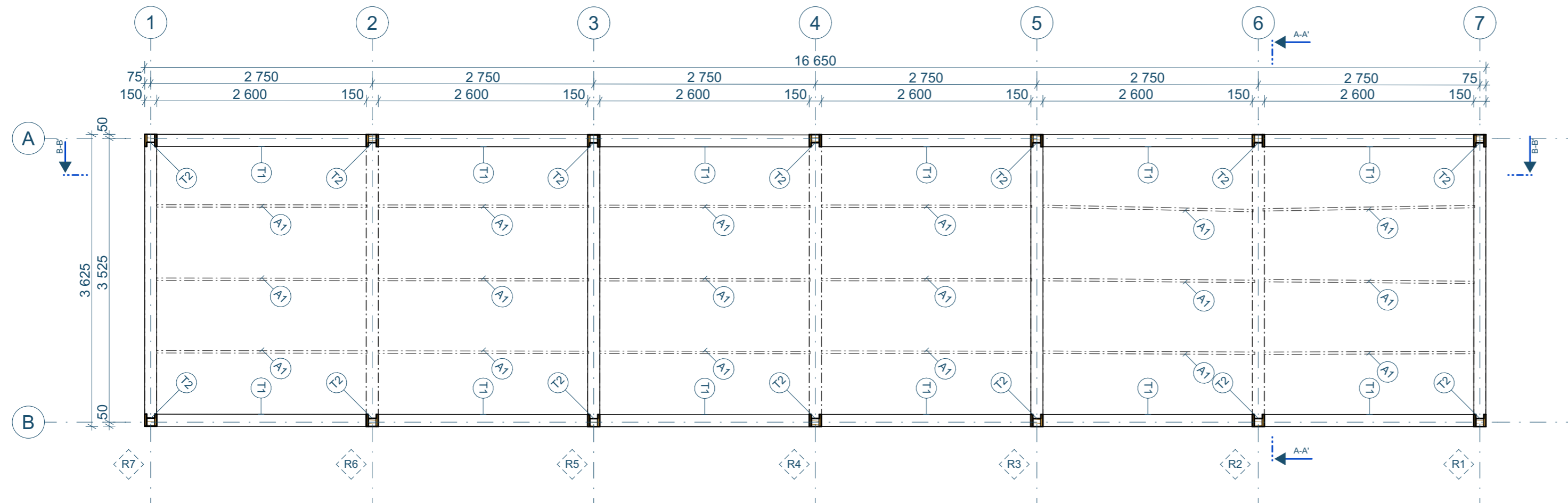

PROJEKT	INVESTOR	ARCHITEKT	
Dětská vesnička - Vánoce na Zelném trhu	ÚMČ Brno-střed Dominikánská 2 601 69, Brno IČO: 44992785 DIČ: CZ44992785		consequence forma, s.r.o. 756 04, Nový Hrozenkov 760 IČO: 04849582 DIČ: CZ04849582 kancelář: Botanická 59, 602 00 Brno e. info@consequence.cz t. +420 770 127 831
		DATUM	23.08.2024
		PARÉ	
AUTORIZOVANÝ ARCHITEKT	Ing.arch. MARTIN SLÁDEK, ČKA: 4775 (A.1)		
STUPEŇ DOKUMENTACE	DETAILNÍ STUDIE		MĚŘITKO
ČÁST DOKUMENTACE	H STODOLA		
NÁZEV VÝKRESU	H STODOLA		ČÍSLO VÝKRESU

PŮDORYS | M 1:50



LEGENDA MATERIÁLU



-  KVH/BSH hranol
-  Dřevěná prkna, SM 19-25 mm

LEGENDA KONSTRUKČNÍCH PRVKŮ

-  nosný rám - portál stodoly
- R1-R7
- rámy jsou specifické - dimenze prvků se situačně liší

- ZN. MATERIÁL
-  KVH/BSH hranol 150/150
-  KVH/BSH hranol 100/100

VÝPIS PRVKŮ

- ZN. POPIS
-  ocelové závitové tyče, průměr 30 mm
-  polykarbonátové panely, tl. 50mm
-  profil s LED osvětlením 32/11mm

Pozn.: Nejedná se o výrobní dokumentaci. Rozměry se mohou lišit v důsledku svažitého terénu. Vše bude zaměřováno na místě.
Pozn. 2: Nosné rámy R1 -R7 - portály stodoly jsou specifické - dimenze prvků se situačně liší.

SCHEMA UMÍSTĚNÍ OBJEKTU

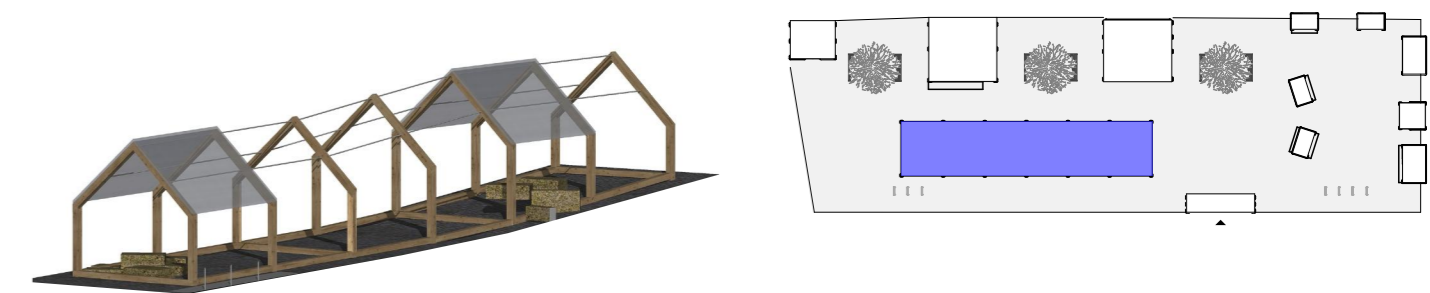

+/- 0,000 = 221,730 m n.m. 0 0,25 0,5 1

PROJEKT	INVESTOR	ARCHITEKT	
Dětská vesnička - Vánoce na Zelném trhu	ÚMČ Brno-střed Dominikánská 2 601 69, Brno IČO: 44992785 DIČ: CZ44992785		consequence forma, s.r.o. 756 04, Nový Hrozenkov 760 IČO: 04849582 DIČ: CZ04849582
		kancelář: Botanická 59, 602 00 Brno e. info@consequence.cz t. +420 770 127 831	DATUM 23.08.2024
AUTORIZOVANÝ ARCHITEKT	Ing.arch. MARTIN SLÁDEK, ČKA: 4775 (A.1)		PARÉ
STUPEŇ DOKUMENTACE	DETAILNÍ STUDIE		MĚŘITKO 1:50
ČÁST DOKUMENTACE	H STODOLA		
NÁZEV VÝKRESU	STODOLA - PŮDORYS		ČÍSLO VÝKRESU H.1

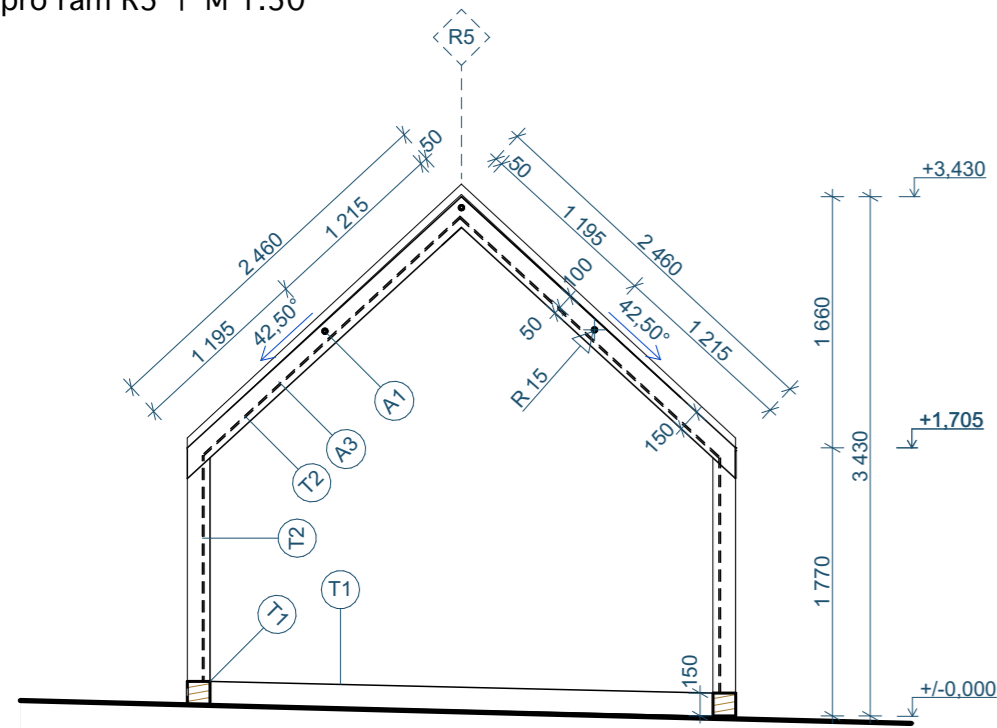

ŘEZ B-B' pro rám R5 | M 1:50

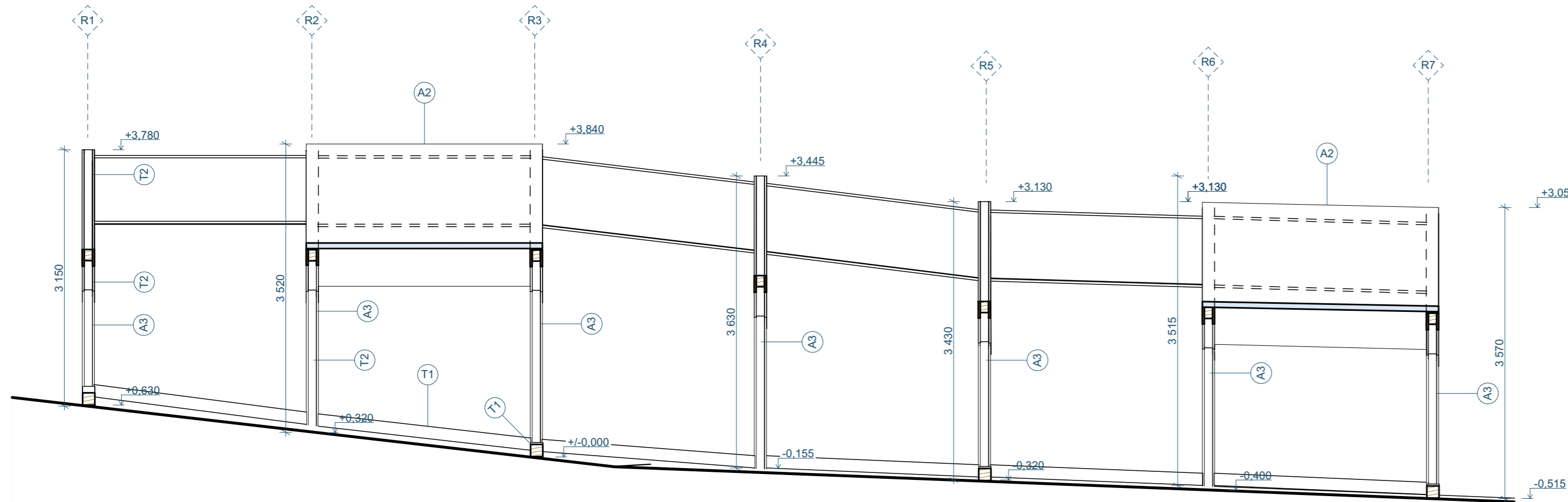

ŘEZ A-A' | M 1:50



LEGENDA MATERIÁLU



-  KVH/BSH hranol
-  Dřevěná prkna, SM 19-25 mm

LEGENDA KONSTRUKČNÍCH PRVKŮ

-  nosný rám - portál stodoly
- R1-R7
- rámy jsou specifické - dimenze prvků se situačně liší

- ZN. MATERIÁL
-  KVH/BSH hranol 150/150
-  KVH/BSH hranol 100/100

VÝPIS PRVKŮ

- ZN. POPIS
-  ocelové závitové tyče, průměr 30 mm
-  polykarbonátové panely, tl. 50mm
-  profil s LED osvětlením 32/11mm

Pozn.: Nejedná se o výrobní dokumentaci. Rozměry se mohou lišit v důsledku svažitého terénu. Vše bude zaměřováno na místě.
Pozn. 2: Nosné rámy R1 -R7 - portály stodoly jsou specifické - dimenze prvků se situačně liší.

SCHEMA UMÍSTĚNÍ OBJEKTU

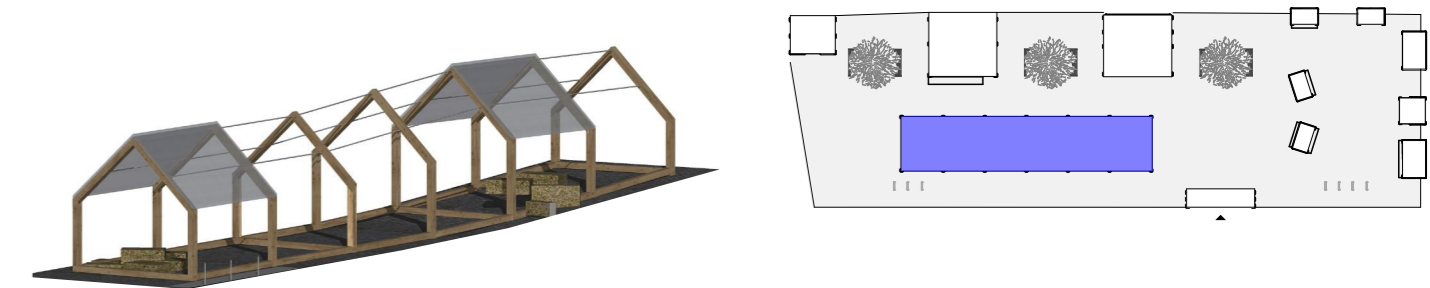

+/- 0,000 = 221,730 m n.m. 0 0,25 0,5 1

PROJEKT	INVESTOR	ARCHITEKT	
Dětská vesnička - Vánoce na Zelném trhu	ÚMČ Brno-střed Dominikánská 2 601 69, Brno IČO: 44992785 DIČ: CZ44992785		consequence forma, s.r.o. 756 04, Nový Hrozenkov 760 IČO: 04849582 DIČ: CZ04849582 kancelář: Botanická 59, 602 00 Brno e. info@consequence.cz t. +420 770 127 831
AUTORIZOVANÝ ARCHITEKT	Ing.arch. MARTIN SLÁDEK, ČKA: 4775 (A.1)	DATUM	23.08.2024 PARÉ
STUPEŇ DOKUMENTACE	DETAILNÍ STUDIE	MĚŘITKO	1:50
ČÁST DOKUMENTACE	H STODOLA	ČÍSLO VÝKRESU	H.2
NÁZEV VÝKRESU	STODOLA - ŘEZY		

POHLED VÝCHODNÍ | M 1:50

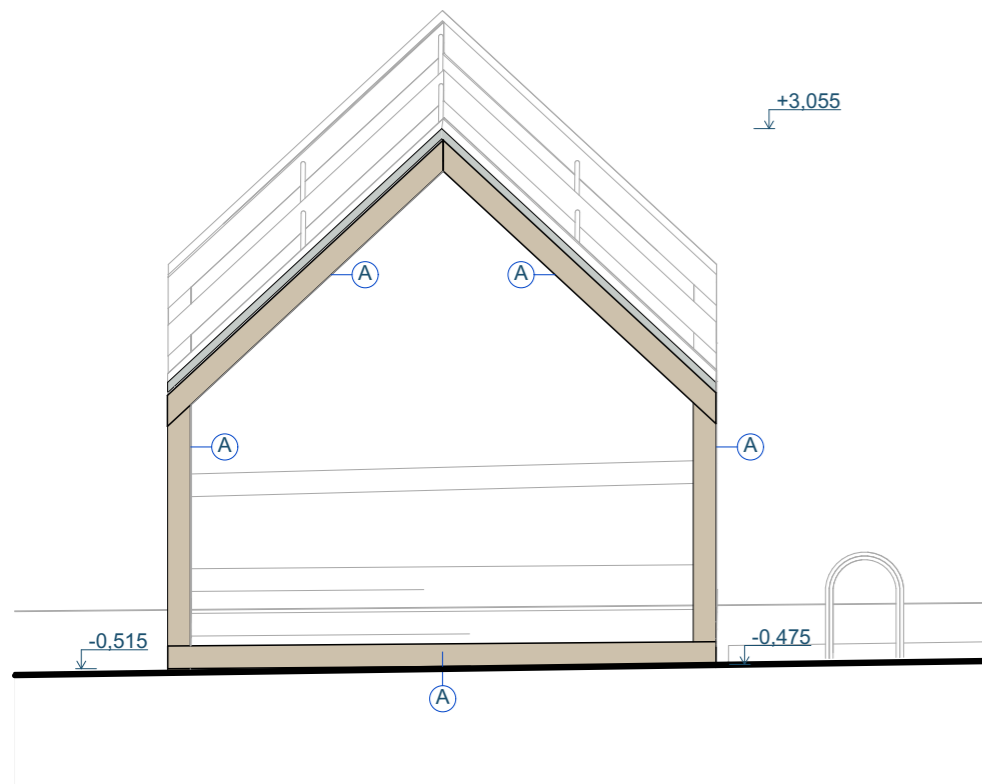

LEGENDA MATERIÁLU

- A KVH/BSH hranol
- B Dřevěná prkna/palubky, SM 19-25mm
- D Polykarbonátová komůrková deska tl. 50 mm

POHLED JIŽNÍ | M 1:50

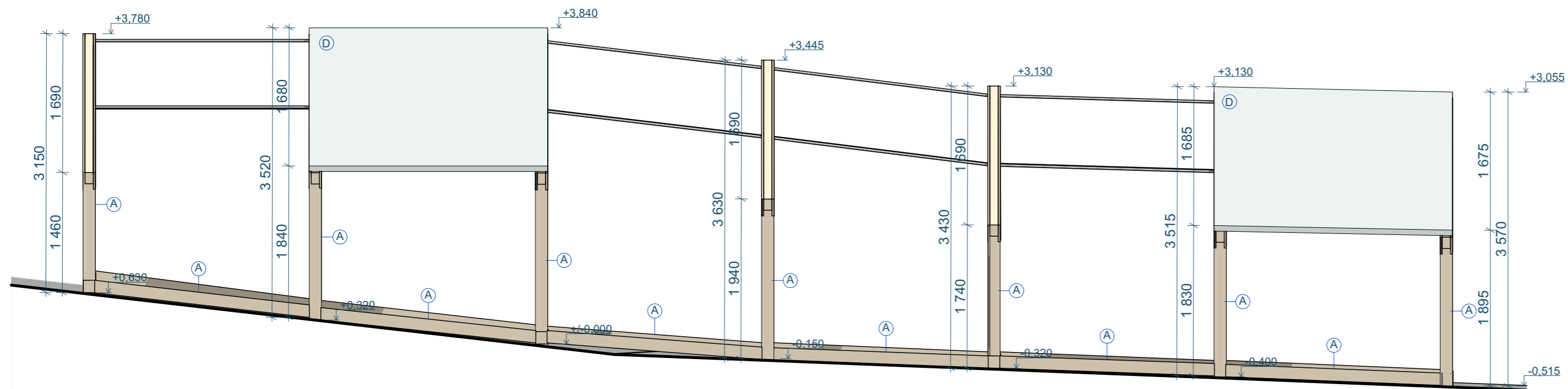

Pozn.: Nejedná se o výrobní dokumentaci. Rozměry se mohou lišit v důsledku svažitého terénu. Vše bude zaměřováno na místě.
 Pozn. 2: Nosné rámy R1 -R7 - portály stodoly jsou specifické - dimenze prvků se situačně liší.

SCHEMA UMÍSTĚNÍ OBJEKTU

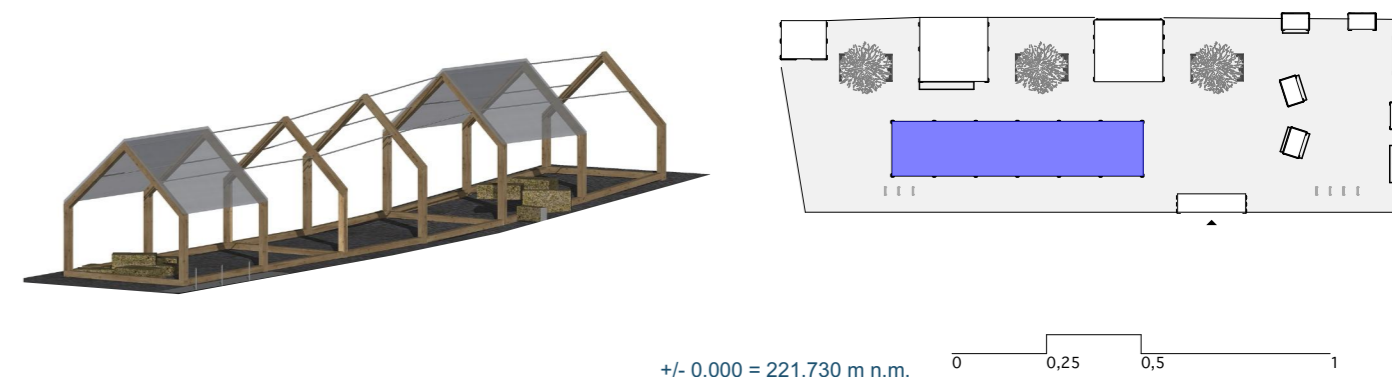

PROJEKT	INVESTOR	ARCHITEKT
Dětská vesnička - Vánoce na Zelném trhu	ÚMČ Brno-střed Dominikánská 2 601 69, Brno IČO: 44992785 DIČ: CZ44992785	 consequence forma, s.r.o. 756 04, Nový Hrozenkov 760 IČO: 04849582 DIČ: CZ04849582 kancelář: Botanická 59, 602 00 Brno e. info@consequence.cz t. +420 770 127 831
AUTORIZOVANÝ ARCHITEKT	Ing.arch. MARTIN SLÁDEK, ČKA: 4775 (A.1)	DATUM 23.08.2024
STUPEŇ DOKUMENTACE	DETAILNÍ STUDIE	PARÉ
ČÁST DOKUMENTACE	H STODOLA	MĚŘITKO 1:50
NÁZEV VÝKRESU	STODOLA - POHLEDY	ČÍSLO VÝKRESU H.3



SCHEMA UMÍSTĚNÍ OBJEKTU

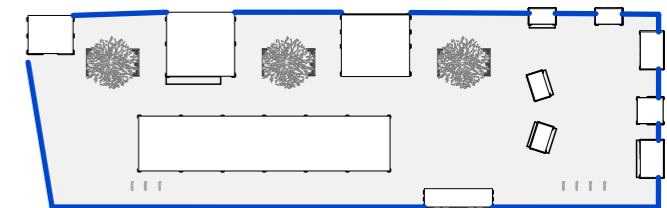

PROJEKT	INVESTOR	ARCHITEKT	
Dětská vesnička - Vánoce na Zelném trhu	ÚMČ Brno-střed Dominikánská 2 601 69, Brno IČO: 44992785 DIČ: CZ44992785		consequence forma, s.r.o. 756 04, Nový Hrozenkov 760 IČO: 04849582 DIČ: CZ04849582 kancelář: Botanická 59, 602 00 Brno e. info@consequence.cz t. +420 770 127 831
		DATUM	23.08.2024
		PARÉ	
AUTORIZOVANÝ ARCHITEKT	Ing.arch. MARTIN SLÁDEK, ČKA: 4775 (A.1)		
STUPEŇ DOKUMENTACE	DETAILNÍ STUDIE		MĚŘITKO
ČÁST DOKUMENTACE	P OPLOCENÍ		
NÁZEV VÝKRESU	P OPLOCENÍ		ČÍSLO VÝKRESU P.01

**AXONOMETRICKÉ SCHEMA
TYPICKÝ SEGMENT OPLOCENÍ**

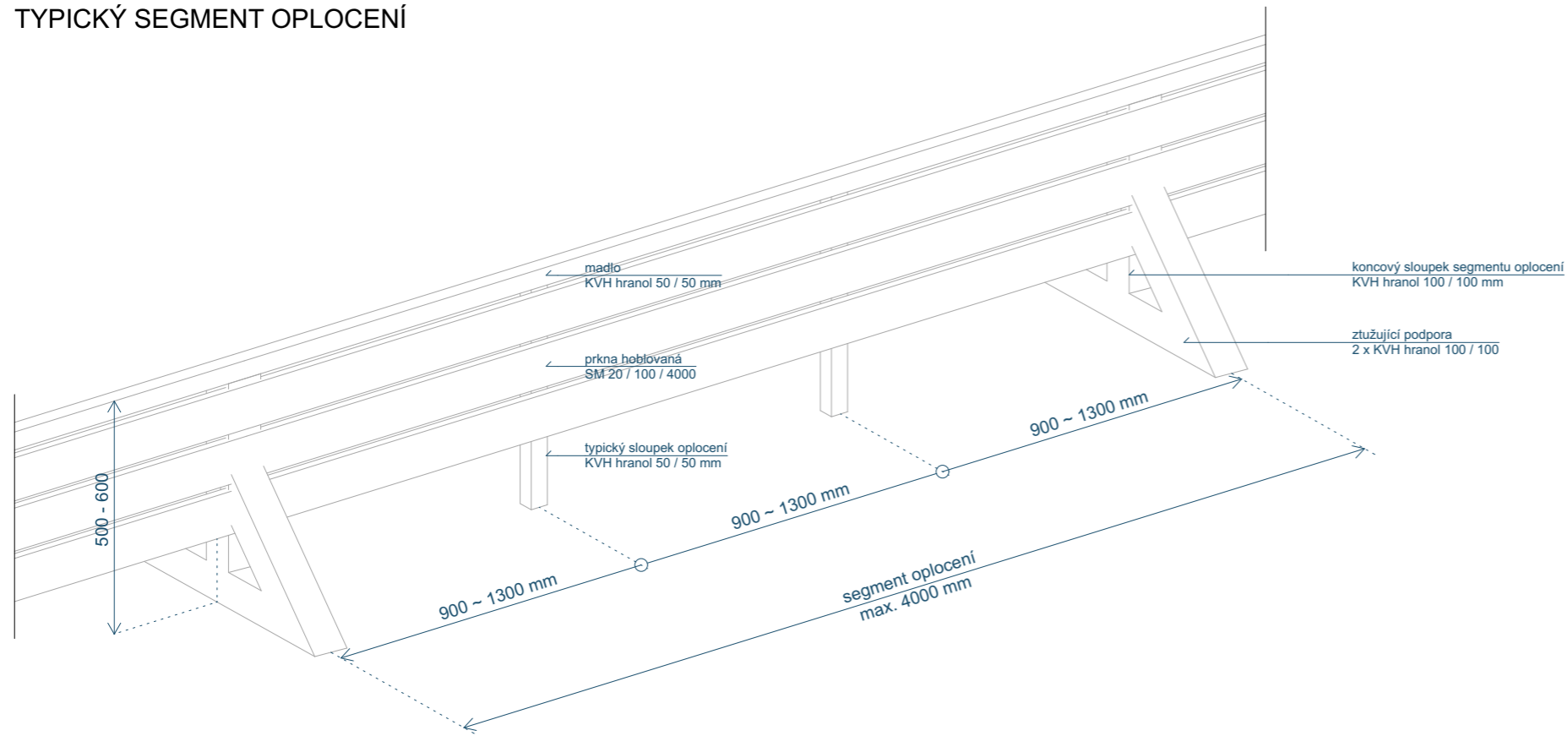

**NÁKRESY OPLOCENÍ
1:20**

ŘEZ OPLOCENÍM

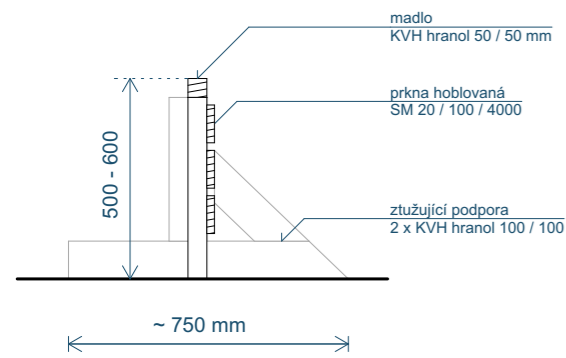

POHLED Z NÁMĚSTÍ

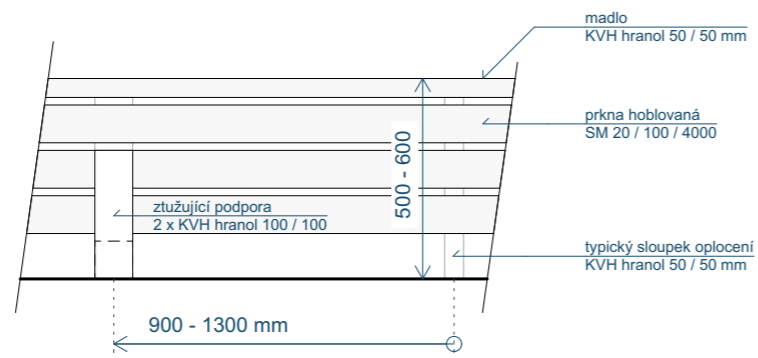

POHLED Z VNITŘNÍ STRANY HŘIŠTĚ

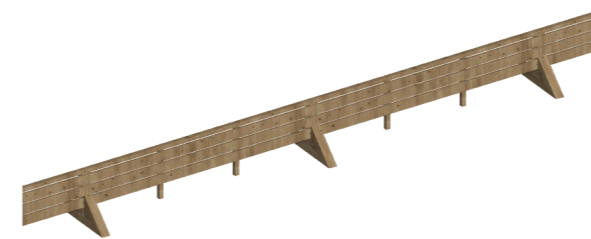
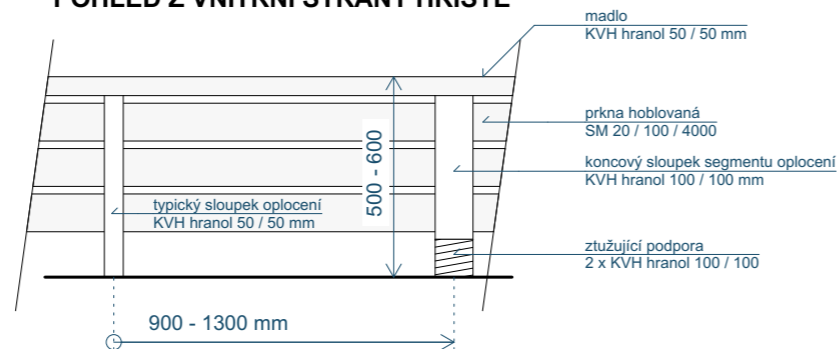

SCHEMA UMÍSTĚNÍ OBJEKTU

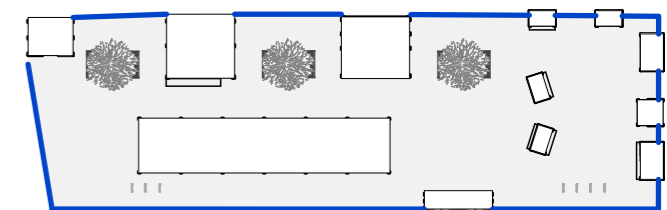

Pozn.: Nejedná se o výrobní dokumentaci. Rozměry se mohou lišit v důsledku svažitého terénu. Vše bude zaměřováno na místě.

+/- 0,000 = 221,730 m n.m.

PROJEKT	INVESTOR	ARCHITEKT
Dětská vesnička - Vánoce na Zelném trhu	ÚMČ Brno-střed Dominikánská 2 601 69, Brno IČO: 44992785 DIČ: CZ44992785	 consequence forma, s.r.o. 756 04, Nový Hrozenkov 760 IČO: 04849582 DIČ: CZ04849582 kancelář: Botanická 59, 602 00 Brno e. info@consequence.cz t. +420 770 127 831
AUTORIZOVANÝ ARCHITEKT	Ing.arch. MARTIN SLÁDEK, ČKA: 4775 (A.1)	DATUM 23.08.2024 PARÉ
STUPEŇ DOKUMENTACE	DETAILNÍ STUDIE	MĚŘITKO 1:20
ČÁST DOKUMENTACE	P OPLOCENÍ	ČÍSLO VÝKRESU P.02
NÁZEV VÝKRESU	OPLOCENÍ	



PROJEKT	INVESTOR	ARCHITEKT	
Dětská vesnička - Vánoce na Zelném trhu	ÚMČ Brno-střed Dominikánská 2 601 69, Brno IČO: 44992785 DIČ: CZ44992785	 consequence forma, s.r.o. 756 04, Nový Hrozenkov 760 IČO: 04849582 DIČ: CZ04849582 kancelář: Botanická 59, 602 00 Brno e. info@consequence.cz t. +420 770 127 831	
		DATUM 23.08.2024	PARÉ
AUTORIZOVANÝ ARCHITEKT	Ing.arch. MARTIN SLÁDEK, ČKA: 4775 (A.1)		
STUPEŇ DOKUMENTACE	DETAILNÍ STUDIE	MĚŘITKO	
ČÁST DOKUMENTACE	Z ZÁKLADNÍ INFORMACE		
NÁZEV VÝKRESU	VIZUALIZACE 4	ČÍSLO VÝKRESU Z.05	



PROJEKT	INVESTOR	ARCHITEKT	
Dětská vesnička - Vánoce na Zelném trhu	ÚMČ Brno-střed Dominikánská 2 601 69, Brno IČO: 44992785 DIČ: CZ44992785		consequence forma, s.r.o. 756 04, Nový Hrozenkov 760 IČO: 04849582 DIČ: CZ04849582 kancelář: Botanická 59, 602 00 Brno e. info@consequence.cz t. +420 770 127 831
		DATUM	23.08.2024
		PARÉ	
AUTORIZOVANÝ ARCHITEKT	Ing.arch. MARTIN SLÁDEK, ČKA: 4775 (A.1)		
STUPEŇ DOKUMENTACE	DETAILNÍ STUDIE	MĚŘITKO	
ČÁST DOKUMENTACE	Z ZÁKLADNÍ INFORMACE		
NÁZEV VÝKRESU	VIZUALIZACE 5	ČÍSLO VÝKRESU	Z.06



PROJEKT	INVESTOR	ARCHITEKT	
Dětská vesnička - Vánoce na Zelném trhu	ÚMČ Brno-střed Dominikánská 2 601 69, Brno IČO: 44992785 DIČ: CZ44992785		consequence forma, s.r.o. 756 04, Nový Hrozenkov 760 IČO: 04849582 DIČ: CZ04849582 kancelář: Botanická 59, 602 00 Brno e. info@consequence.cz t. +420 770 127 831
		DATUM	23.08.2024
		PARÉ	
AUTORIZOVANÝ ARCHITEKT	Ing.arch. MARTIN SLÁDEK, ČKA: 4775 (A.1)		
STUPEŇ DOKUMENTACE	DETAILNÍ STUDIE		MĚŘITKO
ČÁST DOKUMENTACE	Z ZÁKLADNÍ INFORMACE		
NÁZEV VÝKRESU	VIZUALIZACE 6		ČÍSLO VÝKRESU Z.07



PROJEKT	INVESTOR	ARCHITEKT	
Dětská vesnička - Vánoce na Zelném trhu	ÚMČ Brno-střed Dominikánská 2 601 69, Brno IČO: 44992785 DIČ: CZ44992785	 consequence forma, s.r.o. 756 04, Nový Hrozenkov 760 IČO: 04849582 DIČ: CZ04849582 kancelář: Botanická 59, 602 00 Brno e. info@consequence.cz t. +420 770 127 831	
		DATUM	23.08.2024
		PARÉ	
AUTORIZOVANÝ ARCHITEKT	Ing.arch. MARTIN SLÁDEK, ČKA: 4775 (A.1)		
STUPEŇ DOKUMENTACE	DETAILNÍ STUDIE	MĚŘITKO	
ČÁST DOKUMENTACE	Z ZÁKLADNÍ INFORMACE		
NÁZEV VÝKRESU	VIZUALIZACE 7	ČÍSLO VÝKRESU	Z.08