

v66b7 KUCHYŇSKÁ LINKA

ZALOMENÝ ŘEZ - POHLED NA KUCHYŇSKOU LINKU

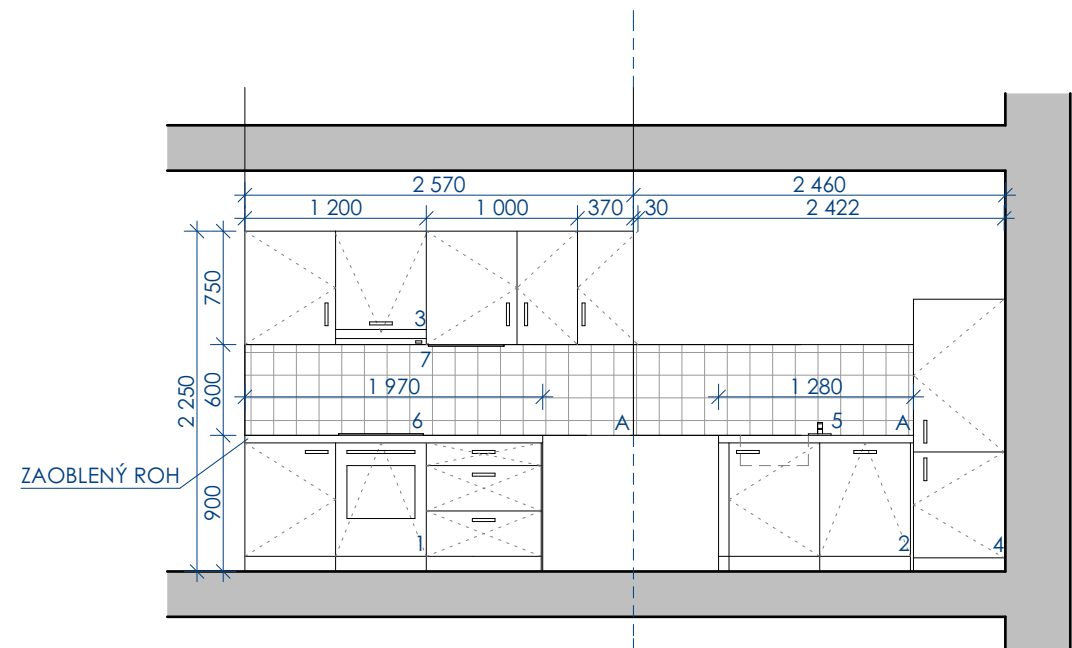

PŮDORYS KUCHYNĚ

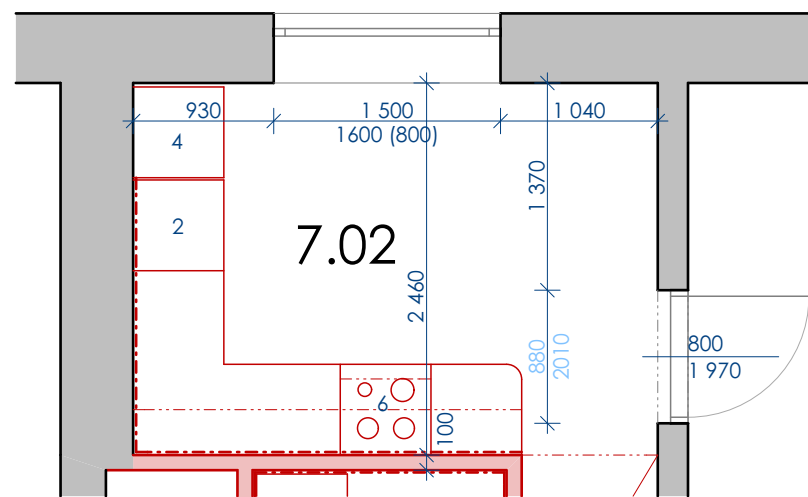

- POPIS:**
- KUCHYŇSKÁ LINKA VE STANDARTNÍM VYBAVENÍ VČETNĚ VESTAVĚNÝCH SPOTŘEBIČŮ.
 - PRACOVNÍ DESKA POSTFORMING SE ZAOBLENOU HRANOU.
 - KORPUSY A DVÍŘKA SKŘÍŇEK Z LAMINOVANÝCH NÁBYTKÁŘSKÝCH DESEK tl. 18 mm. VNITŘNÍ BARVA BÍLÁ, VNĚJŠÍ V DŘEVĚNÉM DEKORU SLADĚNÁ S ODSŤÍNEM VLYSOVÉ PODLAHY.
 - ÚCHYTÝ HLINÍKOVÉ.
 - POLICE NASTAVITELNÉ NA KOVOVÝCH NOSIČÍCH.
 - ZÁSUVKY NA KOL. POJEZDECH, MĚKKÝ DORAŽ.
- 1 - VESTAVĚNÁ ELEKTRICKÁ TROUBA
2 - VESTAVĚNÁ MYČKA NÁDOBÍ
3 - VESTAVĚNÉ KUCHYŇSKÉ ODSÁVÁNÍ S FILTRACÍ
4 - LEDNICE S MRAZNIČKOU
5 - DŘEZ NEREZOVÝ S ODKAPÁVAČEM A STOJÁNKOVOU PÁKOVOU BATERIÍ S NEREZOVÝM PОВRCHEM
6 - ELEKTRICKÁ VARNÁ DESKA SKLOKERAMICKÁ ČTYŘPLOTÝNKOVÁ
7 - OSVĚTLOVACÍ LED PÁSKY V DÉLCE 500 mm
- A - KERAMICKÝ OBKLAD

INVESTOR:		Statutární město Brno, městská část Brno-střed		 Statutární město Brno Dominikánská 2, 601 69 Brno tel.: 542 526 715			
ZODP. PROJEKTANT:		Ing. Jana PROCHÁZKOVÁ		 G&G Building s.r.o. 28. října 1584/281, 709 00 Ostrava tel.: 553 036 524			
VYPRACOVAL:		Ondřej SÝKORA					
KONTROLOVAL:		Marek GÁLIK					
Rekonstrukce bytů Brno Křídlovická vchod: 66, byt: 7				FORMÁT		A2	
				DATUM		05/2016	
				STUPEŇ		DPSP	
				ZAKÁZKOVÉ ČÍSLO		P.B04.16	
				MĚŘÍTKO:		ČÍSLO VÝKRESU:	
byt č.: 7, Křídlovická 368/66, Brno - Staré Brno 603 00				1 : 50		D.1.1b.66.7K	
v66b7 - KUCHYŇSKÁ LINKA							