

PŮDORYS STROJOVNY-PŘÍVOD NN / LAYOUT DRAWING MACHINERY ROOM-SUPPLY L.V.

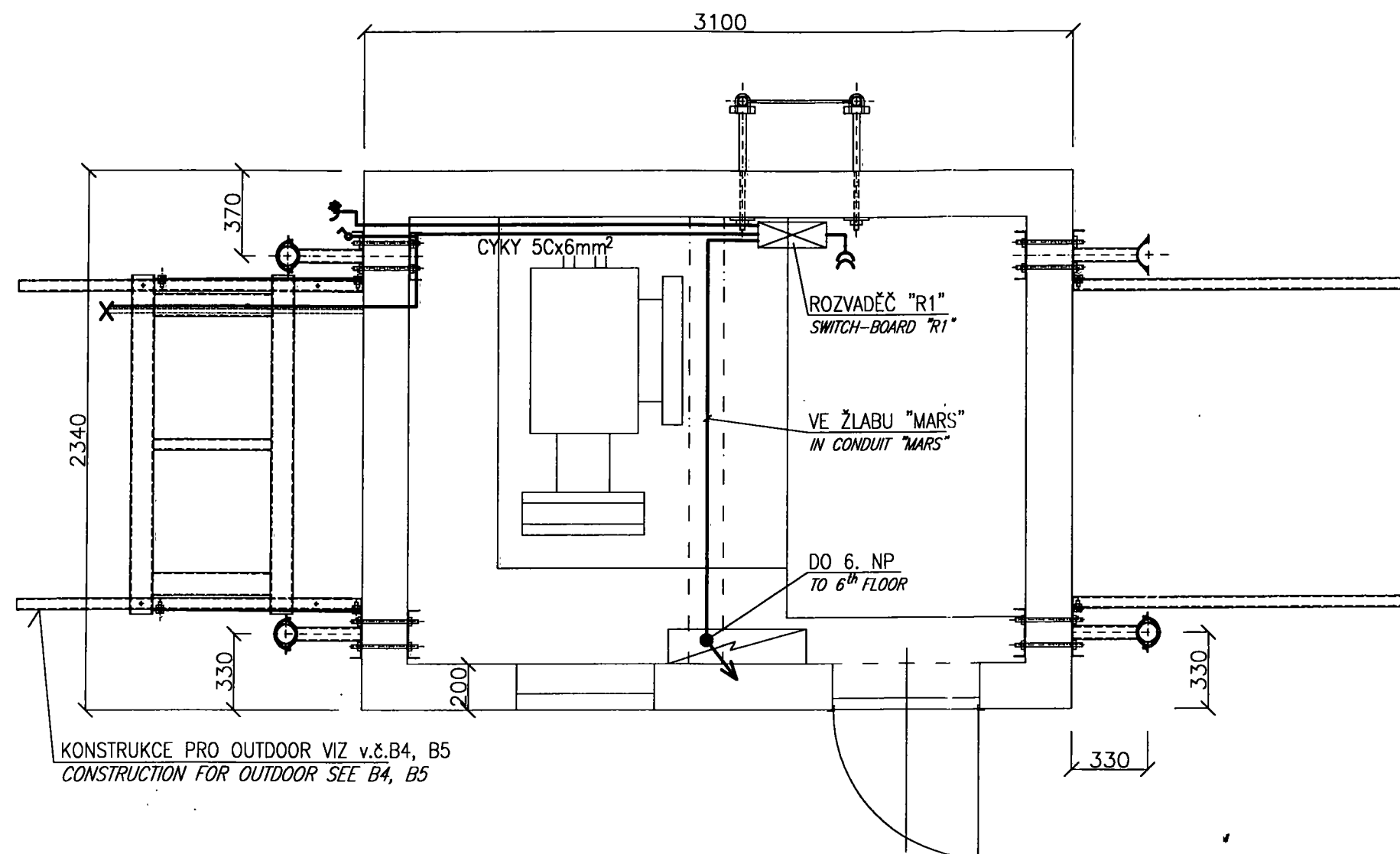

CLIENT	ERICSSON, spol. s r.o.	ERICSSON
--------	------------------------	----------

ZODP.PROJEKTANT	VYPRACOVAL	KRESLIL	<div>Střední odborná škola Technická Brno Ing. Svoboda Karel Svoboda</div>	Svoboda a syn, s.r.o. Brno	
Ing. Svoboda	Ing. Štěpán	Ing. Šuhajová			
INVESTOR	ERICSSON, spol. s r.o.				
STAVBA	ZÁKLADOVÁ STANICE Křenová 55, Brno 602 00			DATUM	I – 2000
NÁZEV	PŮDORYS STROJOVNY - PŘÍVOD NN - BR0606A_035_01_A			FORMÁT	2xA4
			STUPEŇ	PSP	
			OZNAČENÍ	BR0606A/E1	
			ZAK. ČÍSLO	20001017	
			MĚŘITKO	Č.PŘÍLOHY	
			1:25	E1	

PŮDORYS 6.NP-PŘÍVOD NN / LAYOUT DRAWING 6th FLOOR-SUPPLY L.V.

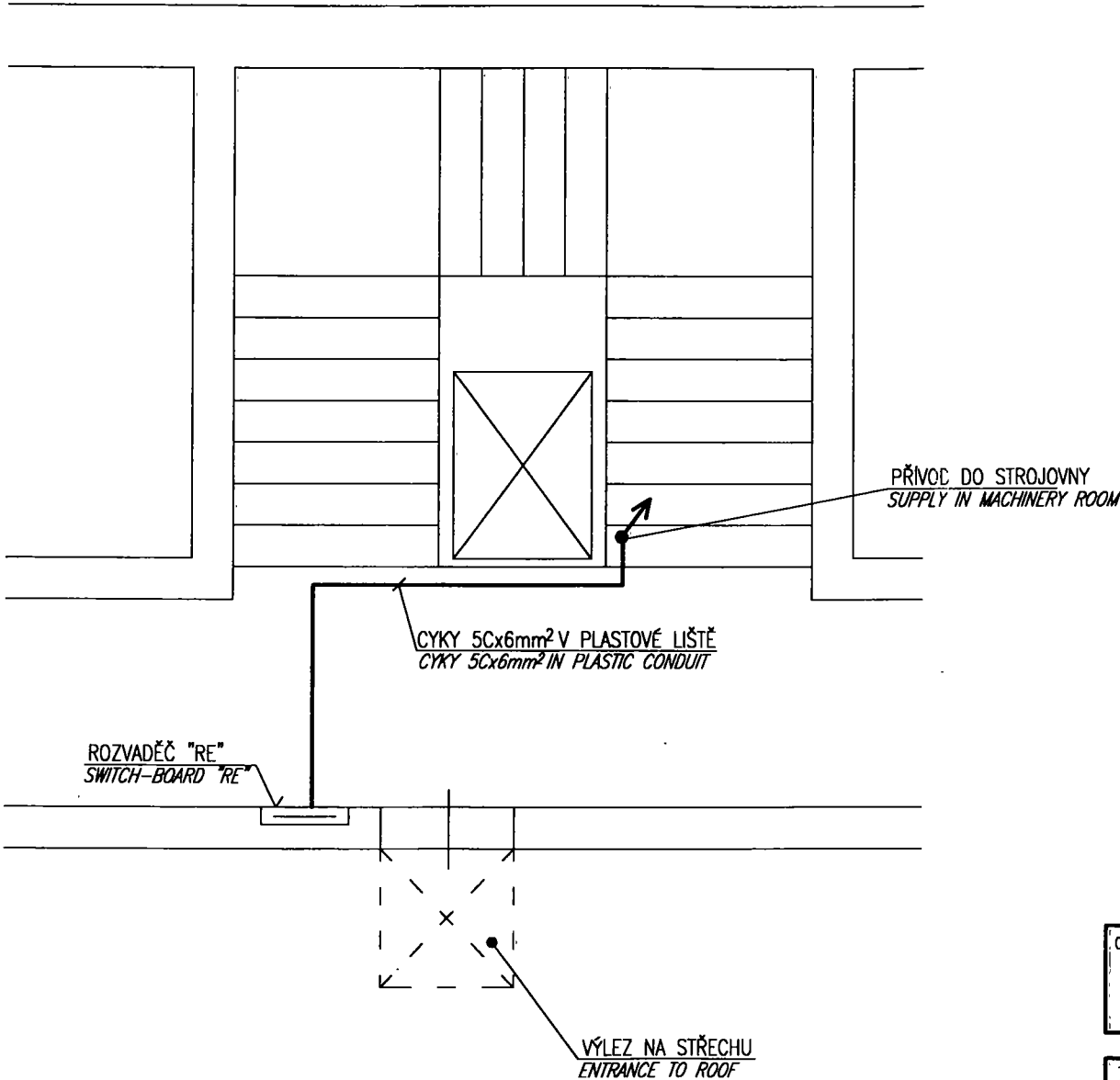

AS BUILT DOCUMENT
SKUTEČNÉ PROVEDENÍ

CLIENT			ERICSSON, spol. s r.o.		ERICSSON	
ZODP.PROJEKTANT		VYPRACOVAL		KRESLIL		
Ing. Svoboda		Ing. Štěpán		Ing. Šuhajová		
INVESTOR		ERICSSON, spol. s r.o.				
STAVBA		ZÁKLADOVÁ STANICE Křenová 55, Brno 602 00				
NÁZEV		PŮDORYS 6.NP - PŘÍVOD NN - BR0606A_035_02_A				
DATUM		1 - 2000				
FORMÁT		2xA4				
STUPEŇ		PSP				
OZNAČENÍ		BR0606A/E2				
ZAK. ČÍSLO		20001017				
MĚŘITKO		Č.PŘÍLOHY				
1:50		E2				

CY
 PF

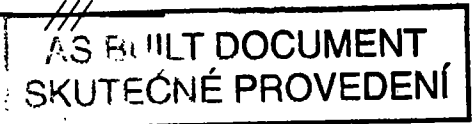

KLIENT <div style="text-align: center; font-size: 1.2em; margin-top: 10px;">ERICSSON, spol. s r.o.</div>			
ZODP.PROJEKTANT	VYPRACOVAL	KRESLIL	Kontroloval
Ing. Svoboda	Ing. Štěpán	Ing. Šuhajová	Ing. Svoboda
INVESTOR		ERICSSON, spol. s r.o.	
STAVBA		Svoboda a syn, s.r.o. Brno	
ZÁKLADNOVÁ STANICE Křenová 55, Brno 602 00		DATUM: 1 - 2000 FORMÁT: 2x A4 STUPĚŇ: PSP OZNAČENÍ: BR0606A/E3 ZAK. ČÍSLO: 20001017 MĚŘÍTKO: Č.PŘÍLOHY <div style="display: flex; justify-content: space-between; margin-top: 10px;"> - E3 </div>	
NÁZEV			
SCHÉMA ROZVADĚČE "R1" - OUTDOOR - BR0606A_035_03_A			

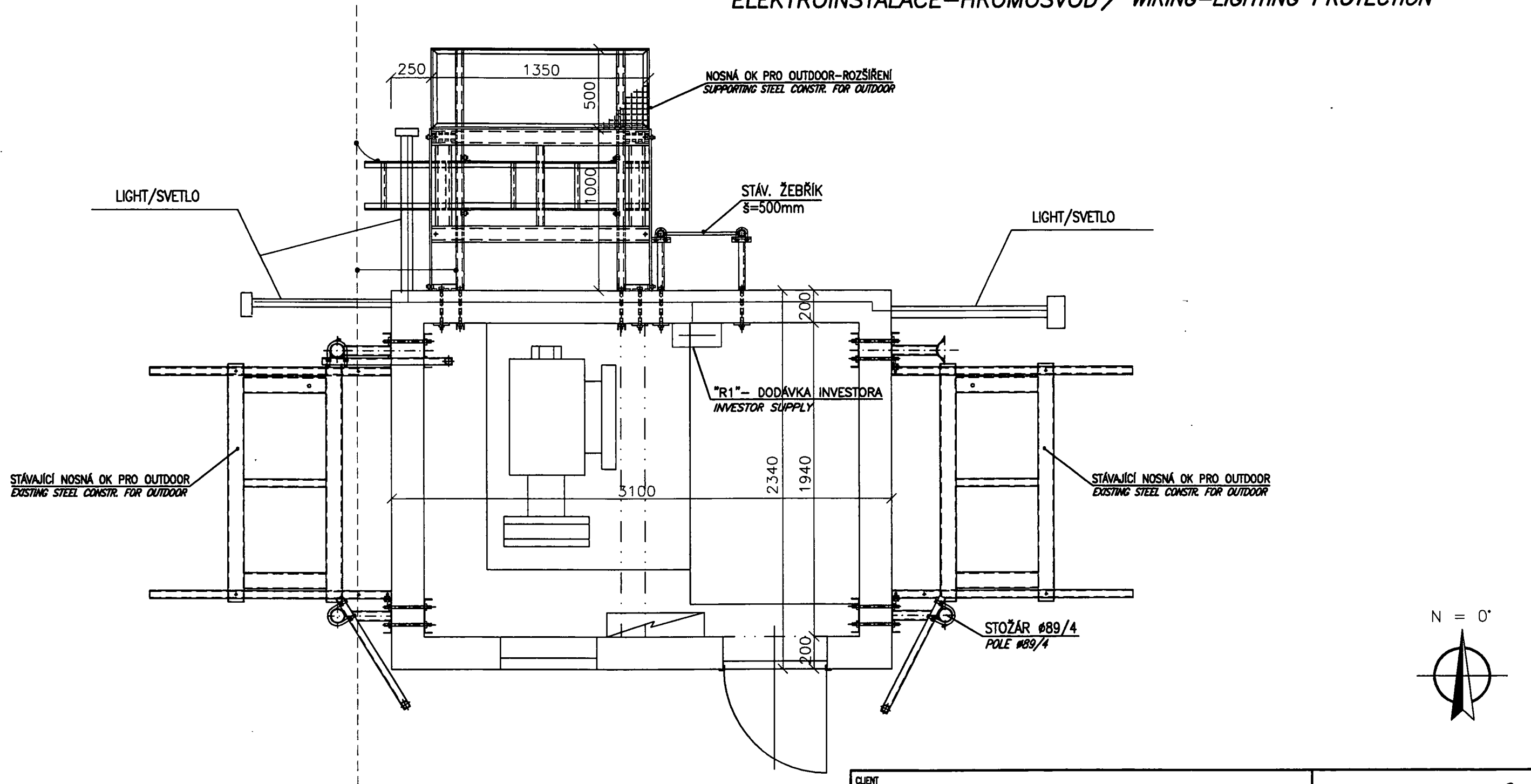

STÁVAJÍCÍ NOSNÁ OK PRO OUTDOOR
EXISTING STEEL CONSTR. FOR OUTDOOR

LIGHT/SVETLO

NOSNÁ OK PRO OUTDOOR-ROZŠÍŘENÍ
SUPPORTING STEEL CONSTR. FOR OUTDOOR

STÁV. ŽEBŘÍK
s=500mm

LIGHT/SVETLO

"R1"- DODÁVKA INVESTORA
INVESTOR SUPPLY

STÁVAJÍCÍ NOSNÁ OK PRO OUTDOOR
EXISTING STEEL CONSTR. FOR OUTDOOR

STOŽÁR Ø89/4
POLE Ø89/4

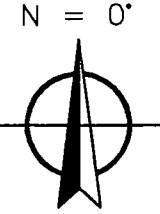

LEGENDA / LEGEND

STÁVAJÍCÍ VEDENÍ FeZn Ø8mm
EXISTING SUPPLY
NOVÉ VEDENÍ FeZn Ø8mm
NEW SUPPLY

CUJENT				ERICSSON, spol. s r.o.		ERICSSON 	
ZODP.PROJEKTANT	VYPRACOVAL	KRESLIL	KONTROLOVAL		Svoboda Karel Blatnická 10 Brno		
Jan Veselý	Jan Veselý	Ing. Hlavatá	Ing. Štěpán				
INVESTOR	ERICSSON, spol. s r.o.						
STAVBA ZÁKLADOVÁ STANICE - ROZŠÍŘENÍ OK KŘENOVÁ 55, BRNO 602 00						DATUM	VIII – 2001
						FORMÁT	2xA4
						STUPEŇ	PSP
						OZNAČENÍ	BR0606A/E1
						NÁZEV	ZAK. ČÍSLO
ELEKTROINSTALACE-HROMOSVOD - BR0606A_035_01_A						MĚŘITKO	Č.PŘÍLOHY
						1:25	E1

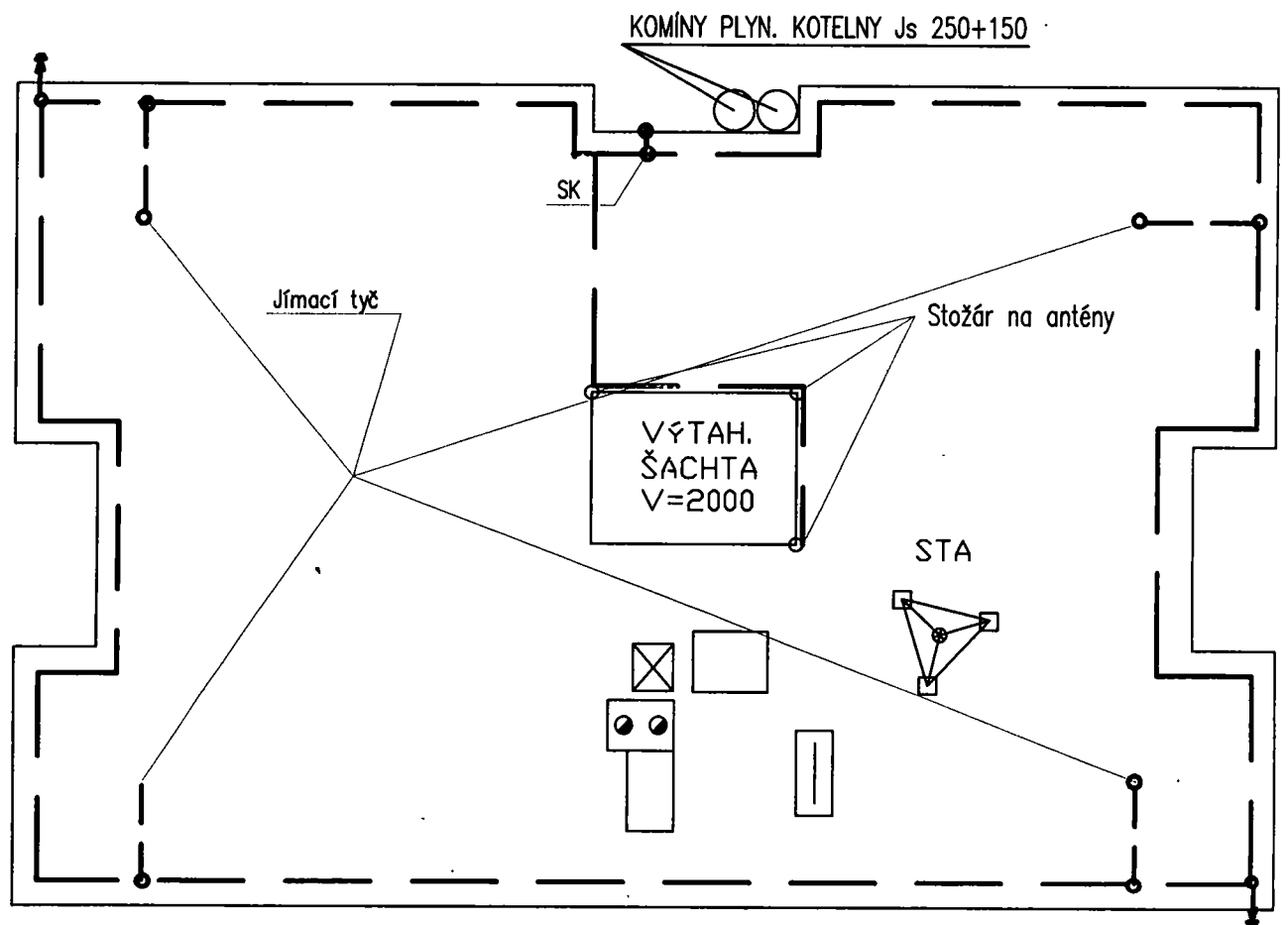

----- Stáv.jímací vedení FeZn s=50mm

———— Připojení na stávající jím.vedenídrátem FeZn s=50mm

AS BUILT DOCUMENT
SKUTEČNÉ PROVEDENÍ

ZODPOVĚDNÝ PROJEKTANT	VYPRACOVAL	KONTROLOVAL	SVOBODA KAREL BLATNICKÁ 10 BRNO	
Jan Veselý	Tomáš Bar	Ing. Karel Svoboda		
MÍSTO STAVBY	Křenová 55, BRNO 602 00			
NÁZEV HROMOSVOD			DATUM	VII – 1999
			FORMÁT	A4
			STUPEŇ	PROJEKT
			OZNAČENÍ	BR0606A/E4
STAVBA ZÁKLADOVÁ STANICE			MĚŘÍTKO	Č.PŘÍLOHY E4

Svoboda a syn, s.r.o.
Brno

Technická zpráva
(Technical report)

BR 0606A

List 1z 3 listů

Zakázkové číslo:20001017

Zakázkové číslo:2 00 01 017

Investor:ERICSSON , spol. s r.o.

Místo stavby: Křenová 55, 602 00 Brno

Stavba:Základnová stanice

Obsah:1. Identifikační údaje stavby
2. Stavební úpravy

AS BUILT DOCUMENT
SKUTEČNÉ PROVEDENÍ

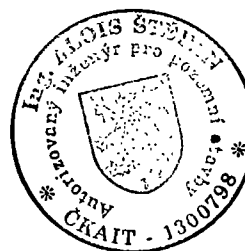

Datum: Leden 2000

Vypracoval: Ing. Alois Štěpán