

Stat.  
n  
Dominikánská 264/2  
601 69 Brno

Číslo jednací: MCBS/2021/0030317/SYRM  
Vyřizuje: Mgr. Monika Syrovátková

## Dodatek č. 1 ke smlouvě o dílo

uzavřený na základě usnesení RMČ Brno-střed č. RMČ/2021/108/17 ze dne 29.03.2021 s ohledem na § 102 odst. 3 zák. č. 128/2000 Sb., o obcích (obecní zřízení), ve znění pozdějších předpisů; Statutu města Brna a příslušných ustanovení zákona č. 134/2016 Sb., o zadávání veřejných zakázek

na akci „ZŠ a MŠ Brno, Křídlovická 30b, p.o. – rekonstrukce ŠD v budově D“

### I. Smluvní strany

Objednatel: **Statutární město Brno,  
městská část Brno-střed**  
se sídlem Dominikánská 264/2, 601 69 Brno  
statutární orgán: Ing. arch. Vojtěch Mencl, starosta městské části Brno-střed

k jednání ve věcech organizačních a technických oprávněna:  
Mgr. Petra Ondrašíková, vedoucí Odboru školství, sportu, kultury a mládeže  
ÚMČ Brno-střed

k jednání ve věcech technických včetně předání a převzetí díla oprávněni:

- Mgr. Petra Ondrašíková, vedoucí Odboru školství, sportu, kultury a mládeže  
ÚMČ Brno-střed
- Ing. Jarmila Hlavoňová stavební technik OŠSKM ÚMČ Brno-střed, e-mail:

IČ 44992785, DIČ CZ44992785

bankovní spojení:

č. účtu: 4

nezapsáno v obchodním rejstříku

dále jen „objednatel“

Zhotovitel: **VARSTA, s.r.o.**  
sídlo: Barvy 8, 638 00 Brno  
statutární orgán: Ing. Jaroslav Varmužka, jednatel  
IČ: 26917840, DIČ: CZ26917840  
bankovní spojení: Komerční banka, a.s.

č. účtu: 35-0475980217/0100

zapsán v obchodním rejstříku vedeném Krajským soudem v Brně, oddíl C,  
vložka č. 45378

dále jen „zhotovitel“

uzavřeli níže uvedeného dne, měsíce a roku tento dodatek ke smlouvě o dílo:

## II.

Smluvní strany uzavřely dne 19.10.2020 smlouvu o dílo na akci "ZŠ a MŠ Brno, Křídlovická 30b, p.o. – rekonstrukce ŠD v budově D" – č.j. MCBS/2020/0111836/SYRM (dále jen „smlouva o dílo“).

## III.

Smluvní strany se dohodly na změně smlouvy o dílo uvedené v čl. II. tohoto dodatku takto:

1. v článku 3. odst. 3.1. se stávající text ruší a nahrazuje se tímto textem:  
„Zhotovitel je povinen dokončit práce na díle nejpozději do 30.04.2021.“
2. v článku 5. odst. 5.1. předmětné smlouvy o dílo se původní text ruší a nahrazuje tímto zněním:  
„Smluvní pevná cena díla, jehož předmět a rozsah jsou vymezeny v čl. II této smlouvy a změn, které vyplynuly při provádění díla, se sjednává dohodou smluvních stran jako cena nejvýše přípustná ve výši:

<b>cena bez DPH (v základní sazbě)</b>	<b>3.249.441,80 Kč</b>
<b>DPH 21%</b>	<b>682.382,78 Kč</b>
<b>cena celkem vč. DPH</b>	<b>3.931.824,58 Kč</b>

## IV.

- (1) Ostatní ujednání smlouvy zůstávají nadále v platnosti a nemění se.
- (2) Tento dodatek je vyhotoven v pěti stejnopisech, z nichž tři obdrží objednatel a dvě zhotovitel.
- (3) Smluvní strany si tento dodatek před jeho podpisem přečetly, s jejím obsahem souhlasí a prohlašují, že je uzavřen po vzájemném projednání podle jejich pravé a skutečné vůle, srozumitelně a určitě a na důkaz svobodné a vážně projevené vůle níže připojují svoje podpisy.
- (4) Tento dodatek nabývá platnosti dnem jeho podpisu všemi účastníky této smlouvy a účinnosti dnem zveřejnění v registru smluv v souladu s platnou právní úpravou.

## V.

### **Doložka uveřejnění, informační doložka**

- (1) Smluvní strany berou na vědomí, že tento dodatek, včetně smlouvy, bude uveřejněn podle zákona č. 340/2015 Sb., o zvláštních podmínkách účinnosti některých smluv, uveřejňování těchto smluv a o registru smluv (zákon o registru smluv) v registru smluv, vyjma údajů, které požívají ochrany dle zvláštních zákonů, zejména osobní a citlivé údaje a obchodní tajemství.
- (2) Smluvní strany berou na vědomí a souhlasí s tím, že tento dodatek, bude zveřejněn na základě zákona č. 106/1999 Sb., o svobodném přístupu k informacím, ve znění pozdějších předpisů, vyjma informací uvedených v § 7 - § 11 zákona. Veškeré údaje, které požívají

ochrany dle zvláštních zákonů, zejména osobní a citlivé údaje, obchodní tajemství, aj. budou anonymizovány.

## VI.

### Doložka schválení

Uzavření tohoto dodatku bylo schváleno na 108. schůzi RMČ Brno-střed dne 29.03.2021, č. usnesení RMČ/2021/108/17.

Příloha:

- ZL č. 1-11

V Brně dne

16-04-2021

Statistický úřad Brno,  
město Brno-  
střed  
Dobruška 10, 601 69 Brno  
07

V Brně dne



-----  
objednatel

-----  
zhotovitel

## Soupis stavebních prací, dodávek a služeb - změnové listy

**Stavba:** „ZS a MS Brno, Křídlovická 30b, p.o. – rekonstrukce ŠD v budově D“

**Rozpočet:** Rekapitulace změnových listů

**Objednatel:** Statutární město Brno, městská část Brno – střed  
 Dominikánská 264/2, 601 69 Brno  
 IČO: 44992785  
 DIČ: CZ44992785

**Zhotovitel:** Vársta, s.r.o.  
 Bány 8  
 638 00 Brno  
 IČO: 26917840  
 DIČ: CZ26917840

Rozpis ceny			Celkem
Saldo všech změnových listů			183 742,01
<b>Celkem bez DPH</b>			<b>183 742,01</b>
<b>Rekapitulace daní</b>			
Základ pro sníženou DPH	15 %		
Snížená DPH	%		
Základ pro základní DPH	21 %		183 742,01
Základní DPH	21 %		38 585,82
<b>Zaokrouhlení</b>			
<b>Cena celkem bez DPH</b>			<b>183 742,01</b>
<b>Cena celkem s DPH</b>			<b>222 327,83 CZK</b>

V Brně dne 17. 2. 2021

  
 Vársta, s.r.o.  
 638 00 Brno  
 226917840

\_\_\_\_\_  
 Za zhotovitele

\_\_\_\_\_  
 Za objednatele

### Rekapitulace změnových listů

S:	SE 159	„ZŠ a MŠ Brno, Křídlovická 30b, p.o. – rekonstrukce ŠD v budově D“
----	--------	--

P.č.	Označení ZL	Název změnového listu	Celkem
<b>Saldo všech změnových listů</b>			<b>183 742,01</b>
	ZL 01	Změna cihel pro zazdění otvoru	-1 181,82
	ZL 02	Plastové a Al výplně otvorů	-4 500,00
	ZL 03	Zateplení soklové části + výkopy	95 153,90
	ZL 04	Obklady sanovaných zdí	-20 111,45
	ZL 05	Ležatá kanalizace kolem objektu	2 598,66
	ZL 06	Składba podlahy - snížení terénu	23 221,78
	ZL 07	Oprava stávajících omítek nad obkladem	49 114,94
	ZL 08	Elektroinstalace	-297,40
	ZL 09	SDK konstrukce	9 894,20
	ZL 10	Sanace stěn v m.č. 165	29 849,10
	ZL 11	Změna ker. obkladů, počet dveří, odvlhčení	0,10

<b>Celkem bez DPH</b>	<b>183 742,01</b>
-----------------------	-------------------

**varsta**

© Brno 8, 638 00 Brno  
IČ: 26917840 ; DIČ: CZ26917840



ZL01 - Zazdění otvoru po vybourání stávajícího okna

S:	SE 159	ZŠ a MŠ Křídlovická 30b
O:	4	SO 01-D1 - rekonstrukce objektu a provedení sanace - doplnění č. 2
R:	4	projektový

P.č.	Číslo položky	Název položky	MJ	Množství	Cena / MJ	Celkem
Díl: 3		<b>Svislé a kompletní konstrukce</b>				<b>-1 181,82</b>
1	310239211RT2	Zazdivka otvorů o ploše přes 1 m2 do 4 m2 ve zdivu nadzákladovém cihlami pálenými pro jakoukoliv maltu vápenocementovou	m3	-1,96970	5 300,00	-10 439,41
2	31023921RRT2	Zazdivka otvorů o ploše přes 1 m2 do 4 m2 ve zdivu nadzákladovém cihlami pálenými Porotherm	m3	1,96970	4 700,00	9 257,59

<b>Celkem</b>						<b>-1 181,82</b>
---------------	--	--	--	--	--	------------------

**varsta**  
 © Baryš, 638 00 P  
 IČO: 26917840 | DIČ: CZ260

ZL02 - Výplně otvorů vnitřní a vnější - upřesnění

S:	SE 159	ZŠ a MŠ Křídlovická 30b				
P.č.	Číslo položky	Název položky	MJ	Množství	Cena / MJ	Celkem
<b>Díl: 766</b>		<b>3/P a 4/P Konstrukce truhlářské</b>				<b>-2 500,00</b>
1		Záměna otevírání dveří - dvoukřídle za jednokřídle - úspora	ks	1,00000	-9 800,00	-9 800,00
2		3/P Dodávka a montáž samozavírače s aretací	ks	1,00000	1 800,00	1 800,00
3		4/P Dodávka a montáž panikového kování	ks	1,00000	5 500,00	5 500,00
<b>Díl: 766</b>		<b>9/Z: Konstrukce zámečnické</b>				<b>-2 000,00</b>
4		Záměna otevírání dveří - dvoukřídle za jednokřídle - úspora	ks	1,00000	-11 500,00	-11 500,00
5		9/Z Dodávka a montáž samozavírače s aretací	ks	1,00000	1 800,00	1 800,00
6		9/Z Dodávka a montáž panikového kování	ks	1,00000	5 500,00	5 500,00
7		9/Z Dodávka a montáž elektrického vrátného	ks	1,00000	2 200,00	2 200,00
<b>Celkem</b>						<b>500,00</b>

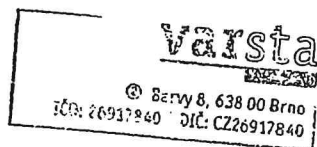

### ZL 03 - zateplení soklové části

S:	SE 159	ZŠ a MŠ Křídlovická 30b
O:	4	SO 01-D1 - rekonstrukce objektu a provedení sanace
R:	4a	ZL-vnější sokl

P.č.	Číslo položky	Název položky	MJ	Množství	Cena / MJ	Celkem
<b>Díl: 1 Zemní práce</b>						<b>56 062,81</b>
1	139601103R00	Ruční výkop jam, rýh a šachet v hornině 4	m3	13,42126	1 280,00	17 179,21
		vstup : 0,72*0,9*15,57		10,08936		
		štít : 0,72*0,9*10,06		6,51890		
		zadek : 1*0,9*15,57		14,01300		
		odpočet výměry z SOD		-17,20000		
2	175101101R00	Obsyp potrubí bez prohození sypaniny	m3	1,86840	588,00	1 098,62
		zadek : 0,3*0,4*15,57		1,86840		
4	583318004R	Kamenivo těžené frakce 16/32 Jihomor. kraj	t	14,09040	448,50	6 319,54
		vstup : (0,6*0,3*15,57)*1,9		5,32494		
		štít : (0,6*0,3*10,06)*1,9		3,44052		
		zadek : (0,6*0,3*15,57)*1,9		5,32494		
5	162201101R00	Vodorovné přemístění výkopku z horniny 1 až 4, na vzdálenost do 20 m	m3	12,85440	42,50	546,31
		výkop celkem		30,62126		
		Odkaz na mn. položky pořadí 6 -		-17,76686		
6	162701105R00	Vodorovné přemístění výkopku z horniny 1 až 4, na vzdálenost přes 9 000 do 10 000 m	m3	17,76686	267,00	4 743,75
		výkop celkem vstup+štít+zadek		30,62126		
		odpočet kamenivo-vstup : -(0,6*0,3*15,57)		-2,80260		
		odpočet kamenivo- štít : -(0,3*0,6*10,06)		-1,81080		
		odpočet kamenivo-zadek : -(0,3*0,6*15,57)		-2,80260		
		odpočet XPS-vstup : -(1,1*15,57*0,12)		-2,05524		
		odpočet XPS-štít : -(1,1*10,06*0,12)		-1,32792		
		odpočet XPS-zadek : -(1,1*15,57*0,12)		-2,05524		
8	175101201R00	Obsyp objektů bez prohození sypaniny	m3	12,85440	731,00	9 396,57
		Odkaz na mn. položky pořadí 5 :		12,85440		
9	175101209R00	Obsyp objektů příplatek za prohození sypaniny	m3	12,85440	369,50	4 749,70
		Odkaz na mn. položky pořadí 8		12,85440		
10	199000002R00	Poplatky za skládku horniny 1- 4, skupina 17 05 04 z Katalogu odpadů	m3	12,85440	282,50	3 631,37
		Odkaz na mn. položky pořadí 6		12,85440		
11	162201203R00	Vodorovné přemíst. obsypu, kolečko hor. 1-4, do 10m	m3	9,28440	247,50	2 297,89
		zadek písek : 0,3*0,4*15,57		1,86840		
		vstup kamenivo : (0,6*0,3*15,57)		2,80260		
		štít kamenivo : (0,3*0,6*10,06)		1,81080		
		zadek kamenivo : (0,3*0,6*15,57)		2,80260		
12	162201210R00	Příplatek za dalš. 10 m, kolečko, výkop. z hor. 1- 4	m3	27,85320	219,00	6 099,85
		Odkaz na mn. položky pořadí 11 : 9,2844*3		27,85320		
<b>Díl: 2 Základy a zvláštní zakládání</b>						<b>4 321,88</b>
13	211971110R00	Opláštění žeber z geotextilie o sklonu do 1 : 2,5 (0,4+0,6+0,4+0,6)*(15,57+10,06+15,75)	m2	82,40000	35,40	2 916,96
				82,40000		
14	69365020R	Geotextilie Geomatex NTB10 200 2x100 m bílá	m2	90,64000	15,50	1 404,92
		Odkaz na mn. položky pořadí 13 : 82,4000*1,1		56,78200		
<b>Díl: 62 Úpravy povrchů vnější</b>						<b>1 153,60</b>
15	622904121R00	Očištění fasád ruční čištění ocelovým kartáčem,	m2	8,24000	140,00	1 153,60
		Odkaz na mn. položky pořadí 20 : 8,24000		8,24000		
<b>Díl: 96</b>		<b>Bourání konstrukcí</b>				<b>2 480,21</b>



### ZL 03 - zateplení soklové části

S:	SE 159	ZŠ a MŠ Křídlovická 30b
O:	4	SO 01-D1 - rekonstrukce objektu a provedení sanace
R:	4a	ZL-vnější sokl

P.č.	Číslo položky	Název položky	MJ	Množství	Cena / MJ	Celkem
20	978036391R00	Otlučení omítek z umělého kamene v rozsahu 100 % vstup : 15,57*0,5 štíť : 10,06*0,2 zadek : 15,57*0,2	m2	12,91100	118,00	1 523,50
				7,78500		
				2,01200		
				3,11400		
21	978023411R00	Vysekání, vyškábání a vyčištění spár zdiva cihelného mimo komínového Odkaz na mn. položky pořadí 20	m2	12,91100	74,10	956,71
				12,91100		
<b>Díl: 99 Staveništní přesun hmot</b>						<b>6 974,80</b>
22	999281105R00	Přesun hmot pro opravy a údržbu do výšky 6 m	t	18,30657	381,00	6 974,80
<b>Díl: 711 Izolace proti vodě</b>						<b>2 248,51</b>
23	711132311R00	Provedení izolace proti zemní vlhkosti pásy na sucho svislá, , nopovou fólií včetně uchycovacích prvků 0,3*(15,57+10,06+15,57-2,96)	m2	11,47200	196,00	2 248,51
				11,47200		
<b>Díl: 713 Izolace tepelné</b>						<b>3 217,90</b>
24	713131131R00	Montáž tepelné izolace stěn lepením 0,3*(15,57+10,06+15,57-2,96)	m2	11,47200	95,00	1 089,84
				11,47200		
25	28375460R	deska izolační tepelně izol.; extrudovaný polystyren; povrch hladký; součinitel tepelné vodivosti 0,035 W/mK; obj. hmotnost 40,00 kg/m3 0,3*(15,57+10,06+15,57-2,96)*0;12	m3	1,37664	1 500,00	2 064,96
				1,37664		
26	998713201R00	Přesun hmot pro izolace tepelné, výšky do 6 m	%	31,54800	2,00	63,10
<b>Díl: 764 Konstrukce klempířské</b>						<b>17 785,94</b>
27	764421240RT2	Oplechování říms z Pz plechu, rš 250 mm nalepení Enkolitem 15,57+10,06+15,57 - 2,96	m	38,24000	456,50	17 456,56
				38,24000		
28	998764201R00	Přesun hmot pro klempířské konstr., výšky do 6 m	%	178,04500	1,85	329,38
<b>Díl: D96 Přesuny sutí a vybouraných hmot</b>						<b>908,25</b>
29	979087212R00	Nakládání sutí na dopravní prostředky - komunikace	t	0,67568	132,00	89,19
30	979081111R00	Odvoz sutí a vybour. hmot na skládku do 1 km	t	0,67568	227,00	153,38
31	979081121R00	Příplatek k odvozu za každý další 1 km	t	0,67568	15,90	10,74
32	979082111R00	Vnitrostaveništní doprava sutí do 10 m	t	0,67568	317,50	214,53
33	979082121R00	Příplatek k vnitrost. dopravě sutí za dalších 5 m	t	0,67568	35,40	23,92
34	979999999R00	Poplatek za skládku 10 % příměsí - DUFONEV Brno	t	0,67568	606,00	409,46
35	979093111R00	Uložení sutí na skládku bez zhutnění	t	0,67568	10,40	7,03
<b>CELEKM</b>						<b>95 153,90</b>

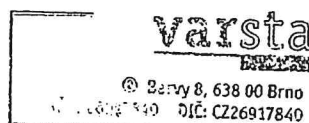

ZL04 - Obklady sanovaných zdí

S:	SE 159	ZŠ a MŠ Křídlovická 30b
O:	4	SO 01-D1 - rekonstrukce objektu a provedení sanace - doplnění č.2
R:	4	projektový

P.č.	Číslo položky	Název položky	MJ	Množství	Cena / MJ	Celkem
Díl:		Konstrukce truhlářské				-20 111,45
1		obklad z tlakového laminátu - odpočet	m2	101,30666	-75,00	-7 598,00
2		změna výšky obložení na 1,45 m (17,75+1,05+1,8+16,41+19,07)/1,5*0,05	m2	-1,87000	435,00	-813,45
				-1,87		
3	6119PC3	Nerezový sokl v=100 mm obložení stěn	ks	-9,00000	1 300,00	-11 700,00
<b>Celkem</b>						<b>-20 111,45</b>

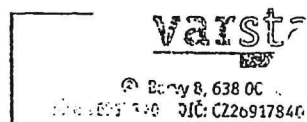

### ZL 05 - Ležatá kanalizace kolem objektu

S:	SE 159	ZŠ a MŠ Křídlovická 30b
O:	4	SO 01-D1 - rekonstrukce objektu a provedení sanace
R:	4a	

P.č.	Číslo položky	Název položky	MJ	Množství	Cena / MJ	Celkem
<b>Díl: 8</b>		<b>Trubní vedení</b>				<b>2 598,66</b>
18	871313121R00	Montáž trub z plastu, gumový kroužek, DN 150 zadek (kanalizace) : 15,57	m	15,57000	30,10	468,66
				15,57000		
19	28611260.AR	Trubka, koleno, odbočka kanalizační KGEM , vč. přeložení stávající kanalizace	kus	6,00000	355,00	2 130,00

<b>CELKEM</b>	<b>2.598,66</b>
---------------	-----------------

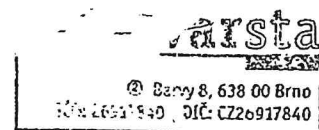

ZL 06 - skladba podlahy

S:	SE 159	ZŠ a MŠ Křídlovická 30b
O:	4	SO 01-D1 - rekonstrukce objektu a provedení sanace - doplnění č.2
R:	4	projektový

P.č.	Číslo položky	Název položky	MJ.	Množství	Cena / MJ	Celkem
Díl: 1		<b>Zemní práce</b>				<b>23 221,78</b>
1	139601103R00	Ruční výkop jam, rýh a šachet v hornině 4 s přehozením na vzdálenost do 5 m nebo s naložením na ruční dopravní prostředek skladba P1 384mm, bourání stáv. Skladby 250mm - 0,134*92,6	m3	12,40480	1 280,00	15 878,14
				12,40480		
2	162201101R00	Vodorovné přemístění výkopku z hominy 1 až 4, na vzdálenost do 20 m po suchu, bez naložení výkopku, avšak se složením bez rozhrutí, zpáteční cesta vozidla.	m3	12,40480	42,50	527,20
3	162701105R00	Vodorovné přemístění výkopku z hominy 1 až 4, na vzdálenost přes 9 000 do 10 000 m po suchu, bez naložení výkopku, avšak se složením bez rozhrutí, zpáteční cesta vozidla.	m3	12,40480	267,00	3 312,08
7	199000002R00	Poplatky za skládku hominy 1- 4, skupina 17 05 04 z Katalogu odpadů	m3	12,40480	282,50	3 504,36
<b>Celkem:</b>						<b>23 221,78</b>

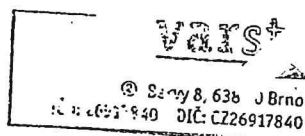



## ZL07 - Oprava stávajících omítek

S:	SE 159	ZŠ a MŠ Křídlovická 30b
O:	5	SO 01-D1 - rekonstrukce objektu a provedení sanace
R:	5	ZL-vnitřní omítky

P.č.	Číslo položky	Název položky	MJ	Množství	Cena / MJ	Celkem
<b>Díl: 6 Úpravy povrchu, podlahy</b>						<b>11 114,69</b>
1	602011141RT1	Štuk na stěnách vnitřní Cemix 033, ručně tlušťka vrstvy 2 mm	m2	48,43000	124,50	6 029,54
Odkaz na mn. položky pořadí 4 :				48,43000		
2	602016191R00	Penetrační nátěr stěn pod lepidlo	m2	48,43000	54,30	2 629,75
3	602021191R00	Podkladní nátěr stěn pod omítky	m2	48,43000	50,70	2 455,40
<b>Díl: 61 Úpravy povrchů vnitřní</b>						<b>27 701,03</b>
4	612421431RT2	Oprava vnitřních vápenných omítek v množství opravované plochy přes 30 do 50 %	m2	48,43000	183,00	8 862,69
oprava omítek :				52,20000		
(9,15+0,45+10,18+7,21+5,01+1,2+1,4*2+0,45*3+6,15)*1,2						
odpočet oken : 3*2,26*1,0+1,35*1,0				-8,13000		
ostění, nadpraží :				4,36000		
6*0,27*1,0+3*0,27*2,26+2*0,27*1,0+1,35*0,27						
5	612473182R00	Omítky vnitřní zdiva ze suchých směsí štukové, strojně	m2	11,76000	455,00	5 350,80
nová omítka : (3,0+3,87+2,93)*1,2				11,76000		
6	612481211RT2	Montáž výztužné sítě(perlinky)do stěrky-vnit.stěny včetně výztužné sítě a stěrkového tmelu	m2	48,43000	244,50	11 841,14
7	622904121R00	Ruční čištění ocelovým kartáčem	m2	11,76000	140,00	1 646,40
<b>Díl: 62 Úpravy povrchů vnější</b>						<b>3 381,37</b>
8	622481291R00	Montáž výztužné lišty rohové a dilatační	m	52,40000	52,10	2 730,04
9	28350202R	Profil rohový PVC s mřížkou 10/10 l = 2,5 m	m	57,64000	11,30	651,33
Odkaz na mn. položky pořadí 7 : 52,40*1,1				57,64000		
<b>Díl: 96 Bourání konstrukcí</b>						<b>1 635,82</b>
10	978013191R00	Otlučení omítek vnitřních stěn v rozsahu do 100 %	m2	11,76000	65,00	764,40
11	978023411R00	Vysekání, vyškrobání a vyčištění spár zdiva cihelného mimo komínového	m2	11,76000	74,10	871,42
<b>Díl: 99 Staveništní přesun hmot</b>						<b>330,41</b>
12	999281105R00	Přesun hmot pro opravy a údržbu do výšky 6 m	t	0,86722	381,00	330,41
<b>Díl: 784 Malby</b>						<b>4 145,10</b>
13	784402801R00	Odstranění malby oškrábáním v místnosti H do 3,8 m	m2	48,43000	33,40	1 617,56
14	784402801R00	Odstranění malby oškrábáním - stropy	m2	44,21000	33,40	1 476,61
Strop : ( 12,08+10,18+7,21)*1,5				44,21000		
15	784191201R00	Penetrace podkladu proti plísním	m2	48,43000	21,70	1 050,93
<b>Díl: D96 Přesuny suti a vybouraných hmot</b>						<b>806,52</b>
16	979087212R00	Nakládání suti na dopravní prostředky - komunikace	t	0,60000	132,00	79,20
17	979081111R00	Odvoz suti a vybour. hmot na skládku do 1 km	t	0,60000	227,00	136,20
18	979081121R00	Příplatek k odvozu za každý další 1 km	t	0,60000	15,90	9,54
19	979082111R00	Vnitrostaveništní doprava suti do 10 m	t	0,60000	317,50	190,50
20	979082121R00	Příplatek k vnitrost. dopravě suti za dalších 5 m	t	0,60000	35,40	21,24
21	979999999R00	Poplatek za skládku 10 % příměsí - DUFONEV Brno	t	0,60000	606,00	363,60
22	979093111R00	Uložení suti na skládku bez zhutnění	t	0,60000	10,40	6,24

**Celkem**

**9 114,94**

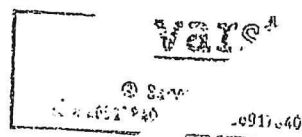

**ZL08 - Elektroinstalace**

S:	SE 159	ZŠ a MŠ Křídlovická 30b
O:	4	SO 01-D1 - rekonstrukce objektu a provedení sanace - doplnění č.2
R:	4	projektový

P.č.	Číslo položky	Název položky	MJ	Množství	Cena / MJ	Celkem
<b>Díl:</b>		<b>Elektroinstalace</b>				<b>-297,40</b>
1		Zásuvka domovní zapuštěná	ks	-1,00000	152,00	-152,00
2		Zásuvka domovní zapuštěná - montáž	ks	-1,00000	91,00	-91,00
3		Krabice přístrojová zapuštěná	ks	-1,00000	6,00	-6,00
4		Kabel CYKY-J 3x2,5	m	-2,20000	22,00	-48,40
<b>Celkem</b>						<b>-297,40</b>

  
 s. 638 00 Reno  
 DIČ: CZ28019840



ZL09 - SDK konstrukce

S:	SE 159	ZŠ a MŠ Křídlovická 30b
O:	4	SO 01-D1 - rekonstrukce objektu a provedení sanace - doplnění č.2
R:	4	projektový

P.č.	Číslo položky	Název položky	MJ	Množství	Cena / MJ	Celkem
Díl: 3		Svislé a kompletní konstrukce				9 894,20
1	342264051RT3	Dodávka a montáž parotěsné zábrany Jutafof Reflex N 150	m2	97,00200	102,00	9 894,20
<b>Celkem</b>						<b>9 894,20</b>

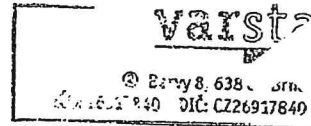

## ZL10 - Doplnění sanace stěn a m.č.165

S:	SE 159	ZŠ a MŠ Křídlovická 30b
O:	5	SO 01-D1 - rekonstrukce objektu a provedení sanace
R:	5	ZL-vnitřní omítky

P.č.	Číslo položky	Název položky	MJ	Množství	Cena / MJ	Celkem
<b>Díl: 61</b>		<b>Úpravy povrchů vnitřní</b>				<b>3 147,90</b>
25	612433212RT2	Sanační postřik plocha pro sanační omítku -165: (5,01+7,73)*0,5+1,5*2 + 3*1,5+2*0,7*0,8	m2	14,99000	210,00	3 147,90
				14,99000		
<b>Díl: 96</b>		<b>Bourání konstrukcí</b>				<b>2 085,11</b>
50	978013191R00	Otlučení omítek vápenných nebo vápenocementových vnitřních s vyškrábáním spár, s očištěním zdiva stěn, v rozsahu do 100 %	m2	14,99000	65,00	974,35
		plocha pro sanační omítku -165: (5,01+7,73)*0,5+1,5*2 + 3*1,5+2*0,7*0,8		14,99000		
51	978023411R00	Vysekání, vyškrábání a vyčištění spár zdiva cihelného mimo komínového	m2	14,99000	74,10	1 110,76
		pod sanační omítku : 14,99		14,99000		
<b>Díl: 99</b>		<b>Staveništní přesun hmot</b>				<b>285,75</b>
53	999281105R00	Přesun hmot pro opravy a údržbu objektů pro opravy a údržbu dosavadních objektů včetně vnějších pláští výšky do 6 m,	t	0,75000	381,00	285,75
<b>Díl: 711</b>		<b>Izolace proti vodě</b>				<b>14 070,10</b>
58	711002	Vyrovnávací sanační omítky	m2	41,20000	220,00	9 064,00
		vyrovnání pod bitumenovou stěrku : 53,3*0,75		39,98000		
		ostění u oken : 6*0,27*0,75		1,22000		
60	711004	Detailní napojení izolací	m	45,51000	110,00	5 006,10
		spoj svislé a vodorovné hydroizolace, fabion : 10,18+7,21+5,01+1,2+3*0,45+2*1,4+9,15+3,87+12,08,04 5		53,30000		
		zapuštěný parapet pod okny : 6*0,27+3*2,26		8,40000		
		odpočet výměry v rozpočtu pol. č. 60 :		-16,19000		
<b>Díl: 767</b>		<b>Konstrukce zámečnické</b>				<b>7 700,00</b>
8	767006	Dodávka a montáž ocelové kce pro uchycení plastových výplní	ks	1,00000	2 000,00	2 000,00
9	28350202R	Podkladní profil z Purenit 100/250/2960 pod AL stěnu	ks	1,00000	5 700,00	5 700,00
<b>Díl: 784</b>		<b>Malby</b>				<b>1 917,65</b>
121	784161401R00	Příprava povrchu Penetrace (napouštění) podkladu disperzní, jednonásobná	m2	16,56000	21,80	361,01
		m.č. 165 :( 5,01+7,73)*1,3		16,56000		
122	784164112R00	Malby latexové , bílé, dvojnásobné	m2	16,56000	94,00	1 556,64
<b>Díl: D96</b>		<b>Přesuny suti a vybouraných hmot</b>				<b>642,59</b>
136	979087212R00	Nakládání suti na dopravní prostředky - komunikace	t	0,47800	132,00	63,10
137	979081111R00	Odvoz suti a vybour. hmot na skládku do 1 km	t	0,47800	227,00	108,51
138	979081121R00	Příplatek k odvozu za každý další 1 km	t	0,47800	15,90	7,60
139	979082111R00	Vnitrostaveništní doprava suti do 10 m	t	0,47800	317,50	151,77
140	979082121R00	Příplatek k vnitrost. dopravě suti za dalších 5 m	t	0,47800	35,40	16,92
141	979999999R00	Poplatek za skládku 10 % příměsí - DUFONEV Brno	t	0,47800	606,00	289,67
142	979093111R00	Uložení suti na skládku bez zhutnění	t	0,47800	10,50	5,02
<b>Celkem</b>						<b>29 847,91</b>

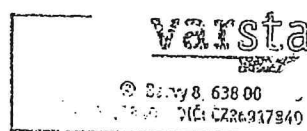

**ZL11 - Keramické obklady, počet vnitřních dveří, odvlhčení**

S:	SE 159	ZŠ a MŠ Křídlovická 30b
O:	4	SO 01-D1 - rekonstrukce objektu a provedení sanace - doplnění č.2
R:	4	projektový

P.č.	Číslo položky	Název položky	MJ.	Množství	Cena / MJ	Celkem
<b>Díl: 781 Obklady keramické</b>						<b>-16 934,90</b>
120	781475114RAA	Obklad vnitřní keramický do velikostí 300 x 300 mm, do flexibilního tmelu, z dlaždic keramických kladených do malty, včetně spárování a podílu práce v omezeném prostoru a na malých plochách.	m2	-14,72600	1 150,00	-16 934,90
		104 : 1,8*((2,0+1,05)*2-0,7*2)*1,05		10,06000		
		105 : 1,8*((2,91+1,05)*2-0,7*2)*1,05		13,50000		
		106 : 1,8*((1,76+1,53)*2-0,7*2)*1,05		10,97000		
		107 : 1,8*((5,01+1,07)*2-0,7*2)*1,05		21,51000		
		108-kolem umyvadla : 1,5*(0,35*2+1)*1,05		2,68000		
		původní výměra v rozpočtu		-73,44600		
<b>Díl: 766 Konstrukce truhlářské</b>						<b>7 135,00</b>
84	766661112R00	Montáž dveřních křídel kompletizovaných otevíravých, do ocelové nebo fošnové zárubně, jednokřídlových, šířky do 800 mm	kus	-1,00000	654,00	-654,00
90	54914589R.	Klipy se štítem mezíp s ukazatelem 804 černé	kus	-1,00000	426,00	-426,00
94	61160102R	dveře vnitřní š = 700 mm; h = 1 970,0 mm; hladké; otevíravé; počet křídel 1; plně; povrch. úprava bílá barva	kus	-1,00000	3 200,00	-3 200,00
1	642942111RT2	Osazení zárubní dveřních ocelových bez dveřních křídel, do zdiva včetně kotvení, včetně dodávky zárubní, do š.800mm a nátěru	kus	5,00000	2 283,00	11 415,00
<b>Díl: Odvlhčení prostor</b>						<b>9 800,00</b>
2	1R00	Dodávka o provoz odvlhčovače	den	20,00000	490,00	9 800,00
<b>Celkem</b>						<b>0,10</b>

**varsta**

© 2017 8. 638 00 Brno  
 IČ: 022611734