

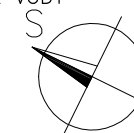

POZNÁMKY

- PŘÍPOJKA VODY A HUV SE NACHÁZÍ V SOUSEDNÍM OBJEKTU Č.P. 38
–VE DVORNÍ ČÁSTI OBJEKTU SE NENACHÁZÍ VTOKY PRO ODTOK DEŠŤOVÉ VODY



$\pm 0,000$ = PODLAHA V 1.NP - NÁVRH



ZHOTOVITEL:
 GENERÁLNÍ PROJEKTANT:
 ZODPOVĚDNÝ PROJEKTANT:
 KONTROLOVAL:
 VYPRACOVAL:
 INVESTOR:

ATELIÉR, SVATOPLUKA ČECHA 35, 612 00 BRNO
ING. ARCH. MICHAL KRISTEN
ING. MARTIN RYCHTECKÝ
ING. MARTIN RYCHTECKÝ
JAKUB MICHALÍK
STATUTÁRNÍ MĚSTO BRNO

BYTOVÝ DŮM
TUČKOVA 954/40, BRNO, 602 00

STUPEŇ PROJEKTU:
ZAKÁZKOVÉ ČÍSLO:
DATUM:

PASPORTIZACE
M17_418
08/2017

PUDORYS 1.NP

STAVEBNÍ ČÁST

MĚŘÍTKO:
ČÍSLO VÝKRESU:

M 1:100
D-02

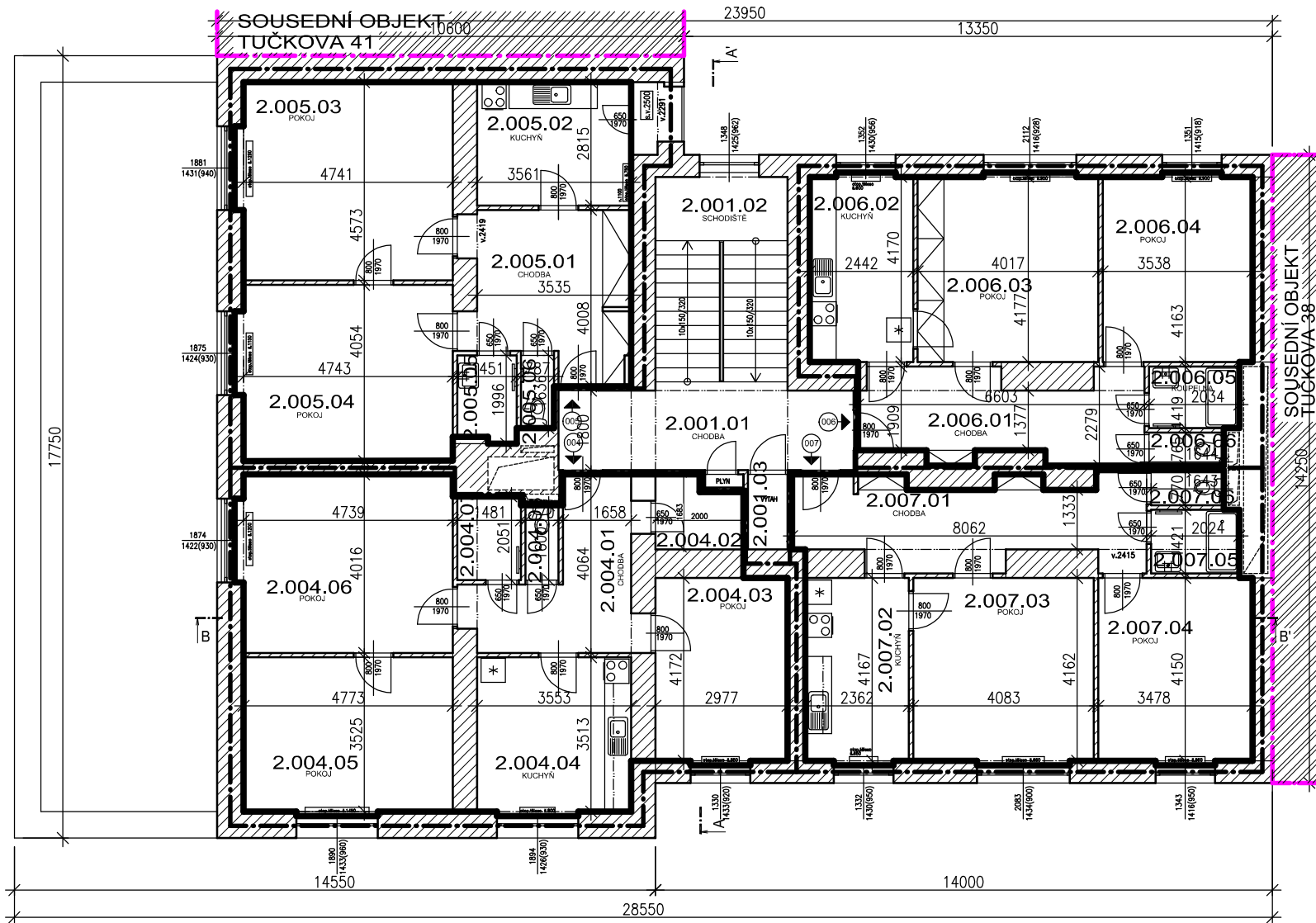

LEGENDA MÍSTNOSTÍ

PROSTOR	Č.M.	ÚČEL MÍSTNOSTI	PLOCHA	PODLAHA	TOPENÍ
SPOLEČNÝ	2.001.01	CHODBA	12,8	DLAŽBA	
	2.001.02	SCHODIŠTĚ	14,7	BET.MAZANINA	
	2.001.03	VÝTAH	1,5	—	
CELKOVÁ VÝMĚRA			29,0		
004	2.004.01	CHODBA	11,0	LINOLEUM	
	2.004.02	SPIŽ	3,0	KERAM.DLAŽBA	
	2.004.03	POKOJ	12,6	PARKETY	OTOPNÉ TĚL.
	2.004.04	KUCHYŇ	12,4	LINOLEUM	OTOPNÉ TĚL.
	2.004.05	POKOJ	16,8	PARKETY	OTOPNÉ TĚL.
	2.004.06	POKOJ	19,7	PARKETY	OTOPNÉ TĚL.
	2.004.07	KOUPELNA	2,8	KERAM.DLAŽBA	OTOP.ŽEBŘÍK
	2.004.08	WC	1,3	KERAM.DLAŽBA	
CELKOVÁ VÝMĚRA			79,6		
CELKOVÁ VÝMĚRA DLE VYHLÁŠKY			87,1		
005	2.005.01	CHODBA	13,5	KERAM.DLAŽBA	
	2.005.02	KUCHYŇ	9,8	LINOLEUM	OTOPNÉ TĚL.
	2.005.03	POKOJ	21,8	PARKETY	OTOPNÉ TĚL.
	2.005.04	POKOJ	19,6	PARKETY	OTOPNÉ TĚL.
	2.005.05	KOUPELNA	2,6	KERAM.DLAŽBA	OTOPNÉ TĚL.
	2.005.06	WC	1,2	KERAM.DLAŽBA	
CELKOVÁ VÝMĚRA			68,5		
CELKOVÁ VÝMĚRA DLE VYHLÁŠKY			72,1		
006	2.006.01	CHODBA	12,7	KERAM.DLAŽBA	
	2.006.02	KUCHYŇ	10,1	KERAM.DLAŽBA	OTOPNÉ TĚL.
	2.006.03	POKOJ	17,4	KOBEREC	OTOPNÉ TĚL.
	2.006.04	POKOJ	14,4	KOBEREC	OTOPNÉ TĚL.
	2.006.05	KOUPELNA	2,9	KERAM.DLAŽBA	OTOP.ŽEBŘÍK
	2.006.06	WC	1,3	KERAM.DLAŽBA	
	2.006.07	POKOJ	14,7	PARKETY	OTOPNÉ TĚL.
CELKOVÁ VÝMĚRA			58,8		
CELKOVÁ VÝMĚRA DLE VYHLÁŠKY			61,6		
007	2.007.01	CHODBA	15,4	LINOLEUM	
	2.007.02	KUCHYŇ	10,0	LINOLEUM	OTOPNÉ TĚL.
	2.007.03	POKOJ	17,2	PLOVOUCÍ	OTOPNÉ TĚL.
	2.007.04	POKOJ	14,7	PLOVOUCÍ	OTOPNÉ TĚL.
	2.007.05	KOUPELNA	2,9	KERAM.DLAŽBA	OTOP.ŽEBŘÍK
	2.007.06	WC	1,3	KERAM.DLAŽBA	
	2.007.07	POKOJ	14,7	PARKETY	OTOPNÉ TĚL.
CELKOVÁ VÝMĚRA			61,5		
CELKOVÁ VÝMĚRA DLE VYHLÁŠKY			65,2		

±0,000 = PODLAHA V 1.NP – NÁVRH

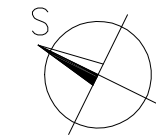

ZHOTVITEL:
GENERALNÍ PROJEKTANT:
ZODPOVĚDNÝ PROJEKTANT:
KONTROLOVAL:
VYPRACOVAL:
INVESTOR:

ATELJÉR, SVATOPLUKA ČECHA 35, 612 00 BRNO
ING. ARCH. MICHAL KRÍSTEK
ING. MARTIN RYCHTECKÝ
ING. MARTIN RYCHTECKÝ
JAKUB MICHALÍK
STATUTÁRNÍ MĚSTO BRNO

BYTOVÝ DŮM
TUČKOVA 954/40, BRNO, 602 00

STUPEŇ PROJEKTU:
ZAKÁZKOVÉ ČÍSLO:
DATUM:

PASPORTIZACE
M17_418
08/2017

PŮDORYS 2.NP

STAVEBNÍ ČÁST

MĚŘITKO:
ČÍSLO VÝKRESU:

M 1:100
D-03

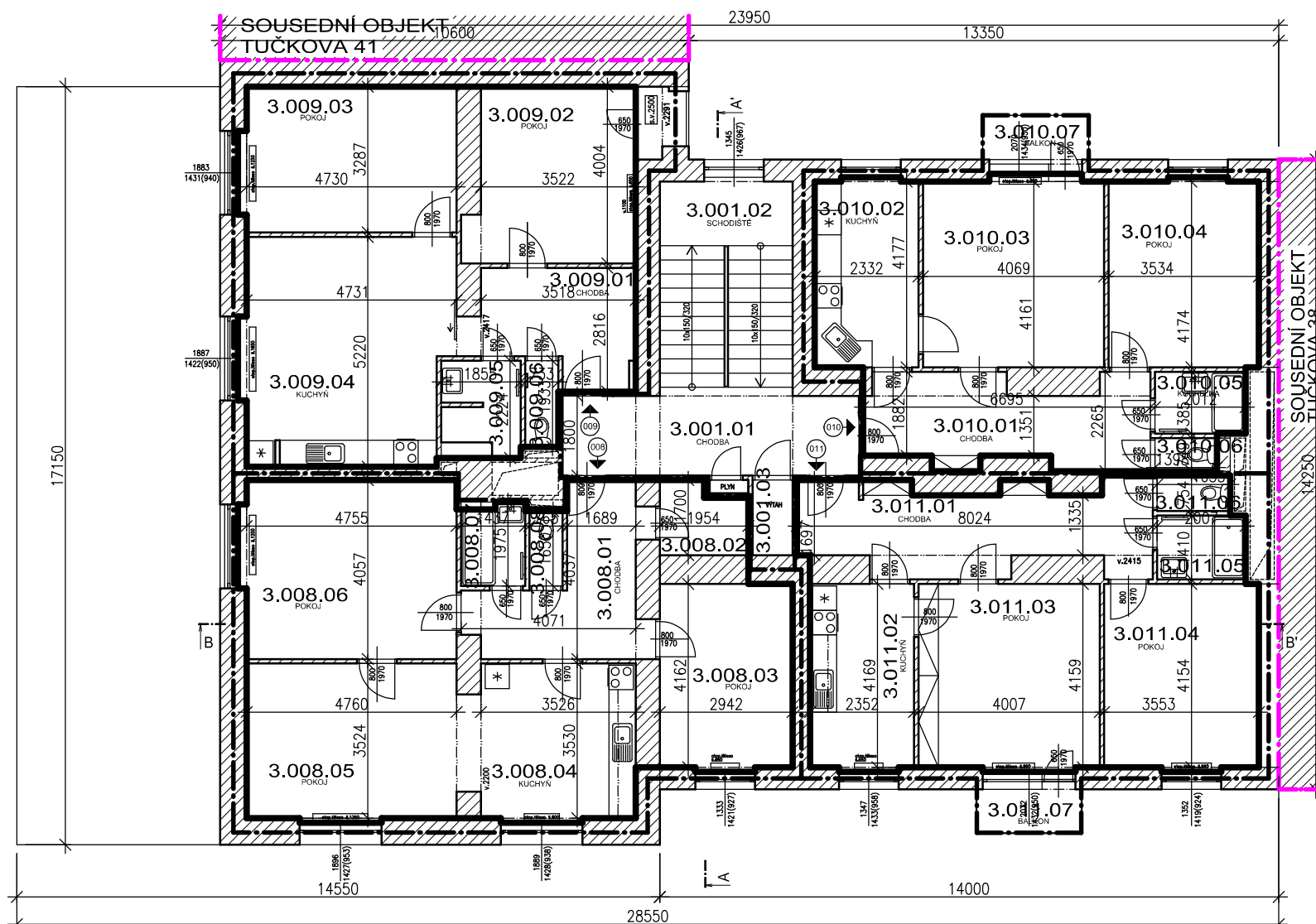

LEGENDA MÍSTNOSTÍ

PROSTOR	Č.M.	ÚČEL MÍSTNOSTI	PLOCHA	PODLAHA	TOPENÍ
SPOLEČNÝ	3.001.01	CHODBA	12,9	DLAŽBA	
	3.001.02	SCHODIŠTĚ	14,7	BET.MAZANINA	
	3.001.03	VÝTAH	1,5	–	
CELKOVÁ VÝMĚRA			29,1		
008	3.008.01	CHODBA	10,9	KERAM.DLAŽBA	
	3.008.02	SPIŽ	3,0	KERAM.DLAŽBA	
	3.008.03	POKOJ	12,6	KOBEREC	OTOPNÉ TĚL.
	3.008.04	KUCHYŇ	13,6	KERAM.DLAŽBA	OTOPNÉ TĚL.
	3.008.05	POKOJ	16,8	PARKETY	OTOPNÉ TĚL.
	3.008.06	POKOJ	19,8	PARKETY	OTOPNÉ TĚL.
	3.008.07	KOUPELNA	2,6	KERAM.DLAŽBA	OTOP.ŽEBŘÍK
	3.008.08	WC	1,3	KERAM.DLAŽBA	
CELKOVÁ VÝMĚRA			80,6		
CELKOVÁ VÝMĚRA DLE VYHLÁŠKY			86,9		
009	3.009.01	CHODBA	9,0	LINOLEUM	
	3.009.02	POKOJ	14,5	LINOLEUM	OTOPNÉ TĚL.
	3.009.03	POKOJ	16,1	PARKETY	OTOPNÉ TĚL.
	3.009.04	KUCHYŇ	24,0	PARKETY	OTOPNÉ TĚL.
	3.009.05	KOUPELNA	3,5	KERAM.DLAŽBA	OTOP.ŽEBŘÍK
	3.009.06	WC	1,5	KERAM.DLAŽBA	
CELKOVÁ VÝMĚRA			68,6		
CELKOVÁ VÝMĚRA DLE VYHLÁŠKY			72,7		
010	3.010.01	CHODBA	12,7	KERAM.DLAŽBA	
	3.010.02	KUCHYŇ	10,1	KERAM.DLAŽBA	OTOPNÉ TĚL.
	3.010.03	POKOJ	17,6	PARKETY	OTOPNÉ TĚL.
	3.010.04	POKOJ	14,4	PARKETY	OTOPNÉ TĚL.
	3.010.05	KOUPELNA	2,9	KERAM.DLAŽBA	OTOP.ŽEBŘÍK
	3.010.06	WC	1,1	KERAM.DLAŽBA	
	3.010.07	BALKON	2,8	KERAM.DLAŽBA	
CELKOVÁ VÝMĚRA			61,6		
CELKOVÁ VÝMĚRA DLE VYHLÁŠKY			61,5		
011	3.011.01	CHODBA	15,4	LINOLEUM	
	3.011.02	KUCHYŇ	10,0	LINOLEUM	OTOPNÉ TĚL.
	3.011.03	POKOJ	17,2	PARKETY	OTOPNÉ TĚL.
	3.011.04	POKOJ	14,7	PARKETY	OTOPNÉ TĚL.
	3.011.05	KOUPELNA	2,9	KERAM.DLAŽBA	OTOP.ŽEBŘÍK
	3.011.06	WC	1,3	KERAM.DLAŽBA	
	3.011.07	BALKON	2,9	KERAM.DLAŽBA	
CELKOVÁ VÝMĚRA			64,4		
CELKOVÁ VÝMĚRA DLE VYHLÁŠKY			65,2		

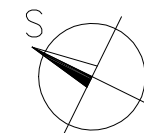

$\pm 0,000$ = PODLAHA V 1.NP - NÁVRH

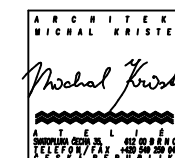

ZHOTOVITEL:
 GENERÁLNÍ PROJEKTANT:
 ZODPOVĚDNÝ PROJEKTANT:
 KONTROLOVAL:
 VYPRACOVAL:
 INVESTOR:

ATELIÉR, SVATOPLUKA ČECHA 35, 612 00 BRNO
ING. ARCH. MICHAL KRISTEK
ING. MARTIN RYCHTECKÝ
ING. MARTIN RYCHTECKÝ
JAKUB MICHAL
STATUTÁRNÍ MĚSTO BRNO

BYTOVÝ DŮM
TUČKOVA 954/40, BRNO, 602 00

STUPEŇ PROJEKTU:
ZAKÁZKOVÉ ČÍSLO:
DATUM:

PASPORTIZAC
M17_41
08/20

PUDORYS 3.NP

STAVEBNÍ ČÁST

MĚŘITKO:
ČÍSLO VÝKRESU:

M 1:10
D-04

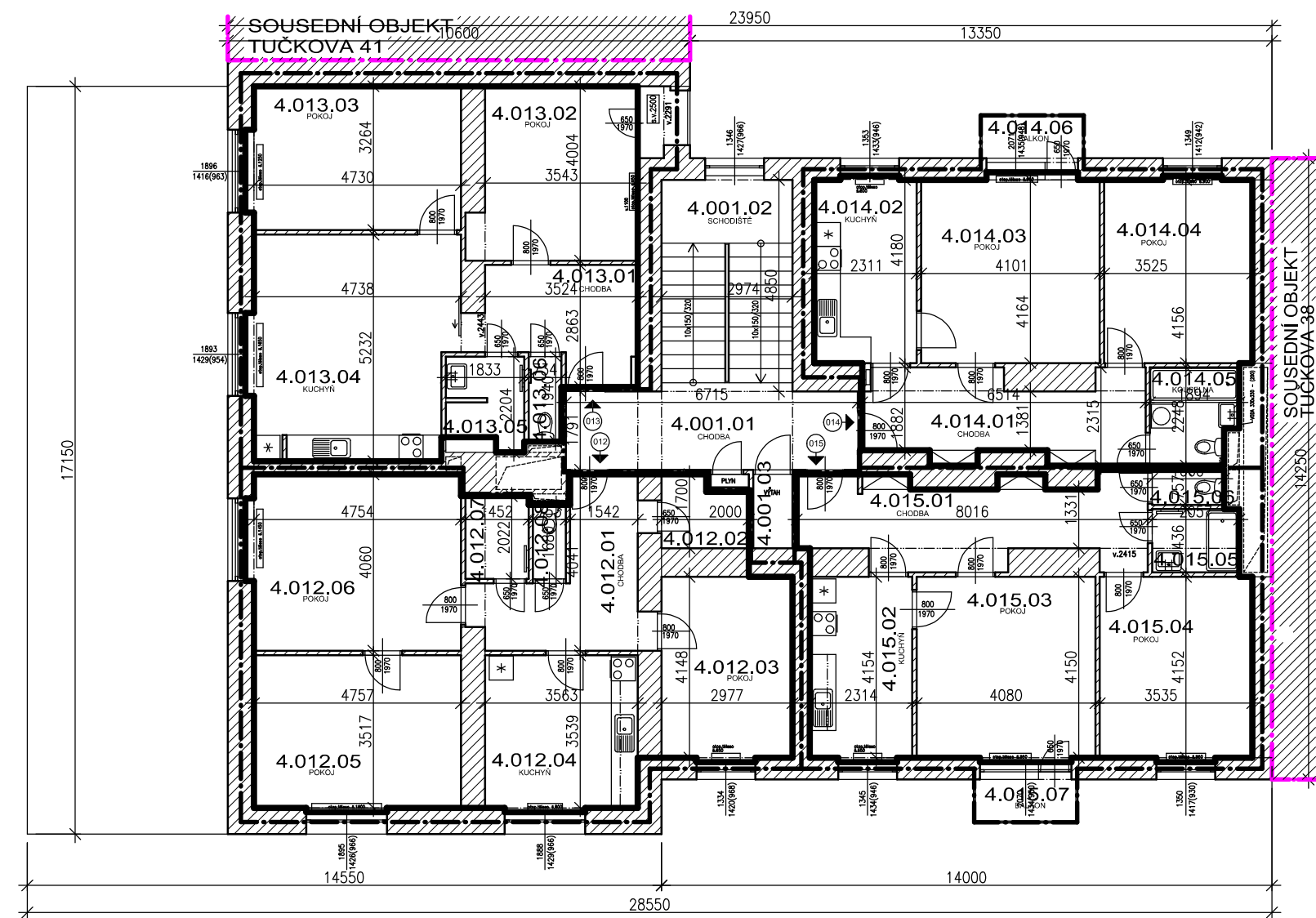

LEGENDA MÍSTNOSTÍ

PROSTOR	Č.M.	ÚČEL MÍSTNOSTI	PLOCHA	PODLAHA	TOPENÍ
SPOLEČNÝ	4.001.01	CHODBA	12,8	DLAŽBA	
	4.001.02	SCHODIŠTĚ	14,7	BET.MAZANINA	
	4.001.03	VÝTAH	1,5	–	
CELKOVÁ VÝMĚRA			29,0		
012	4.012.01	CHODBA	11,0	KERAM.DLAŽBA	
	4.012.02	SPIŽ	3,0	KERAM.DLAŽBA	
	4.012.03	POKOJ	12,6	PARKETY	OTOPNÉ TĚL.
	4.012.04	KUCHYŇ	12,4	PARKETY	OTOPNÉ TĚL.
	4.012.05	POKOJ	16,9	PARKETY	OTOPNÉ TĚL.
	4.012.06	POKOJ	19,6	PARKETY	OTOPNÉ TĚL.
	4.012.07	KOUPELNA	2,8	KERAM.DLAŽBA	OTOP.ŽEBŘÍK
	4.012.08	WC	1,3	KERAM.DLAŽBA	
CELKOVÁ VÝMĚRA			79,6		
CELKOVÁ VÝMĚRA DLE VYHLÁŠKY			87,1		
013	4.013.01	CHODBA	8,9	LINOLEUM	
	4.013.02	POKOJ	14,5	LINOLEUM	OTOPNÉ TĚL.
	4.013.03	POKOJ	16,1	PARKETY	OTOPNÉ TĚL.
	4.013.04	KUCHYŇ	24,0	PARKETY	OTOPNÉ TĚL.
	4.013.05	KOUPELNA	3,5	KERAM.DLAŽBA	OTOP.ŽEBŘÍK
	4.013.06	WC	1,5	KERAM.DLAŽBA	
CELKOVÁ VÝMĚRA			68,5		
CELKOVÁ VÝMĚRA DLE VYHLÁŠKY			72,3		
014	4.014.01	CHODBA	12,6	KERAM.DLAŽBA	
	4.014.02	KUCHYŇ	10,0	PLOVOUCÍ	OTOPNÉ TĚL.
	4.014.03	POKOJ	17,7	PLOVOUCÍ	OTOPNÉ TĚL.
	4.014.04	POKOJ	14,4	PLOVOUCÍ	OTOPNÉ TĚL.
	4.014.05	KOUPELNA	4,3	KERAM.DLAŽBA	
	4.014.06	BALKON	2,6	KERAM.DLAŽBA	
CELKOVÁ VÝMĚRA			61,6		
CELKOVÁ VÝMĚRA DLE VYHLÁŠKY			61,8		
015	4.015.01	CHODBA	15,4	LINOLEUM	
	4.015.02	KUCHYŇ	9,9	LINOLEUM	OTOPNÉ TĚL.
	4.015.03	POKOJ	17,3	KOBEREC	OTOPNÉ TĚL.
	4.015.04	POKOJ	14,7	KOBEREC	OTOPNÉ TĚL.
	4.015.05	KOUPELNA	2,9	KERAM.DLAŽBA	OTOP.ŽEBŘÍK
	4.015.06	WC	1,3	KERAM.DLAŽBA	
	4.015.07	BALKON	2,7	KERAM.DLAŽBA	
CELKOVÁ VÝMĚRA			64,2		
CELKOVÁ VÝMĚRA DLE VYHLÁŠKY			65,1		

±0,000 = PODLAHA V 1.NP – NÁVRH

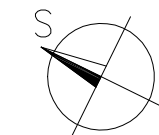

ZHOTVITEL:
GENERALNÍ PROJEKTANT:
ZODPOVĚDNÝ PROJEKTANT:
KONTROLOVAL:
VYPRACOVAL:
INVESTOR:

ATELJÉR, SVATOPLUKA ČECHA 35, 612 00 BRNO
ING. ARCH. MICHAL KRÍSTEK
ING. MARTIN RYCHTECKÝ
ING. MARTIN RYCHTECKÝ
JAKUB MICHALÍK
STATUTÁRNÍ MĚSTO BRNO

BYTOVÝ DŮM
TUČKOVA 954/40, BRNO, 602 00

STUPEŇ PROJEKTU:
ZAKÁZKOVÉ ČÍSLO:
DATUM:

PASPORTIZACE
M17_418
08/2017

PŮDORYS 4.NP

STAVEBNÍ ČÁST

MĚŘÍTKO:
ČÍSLO VÝKRESU:

M 1:100
D-05

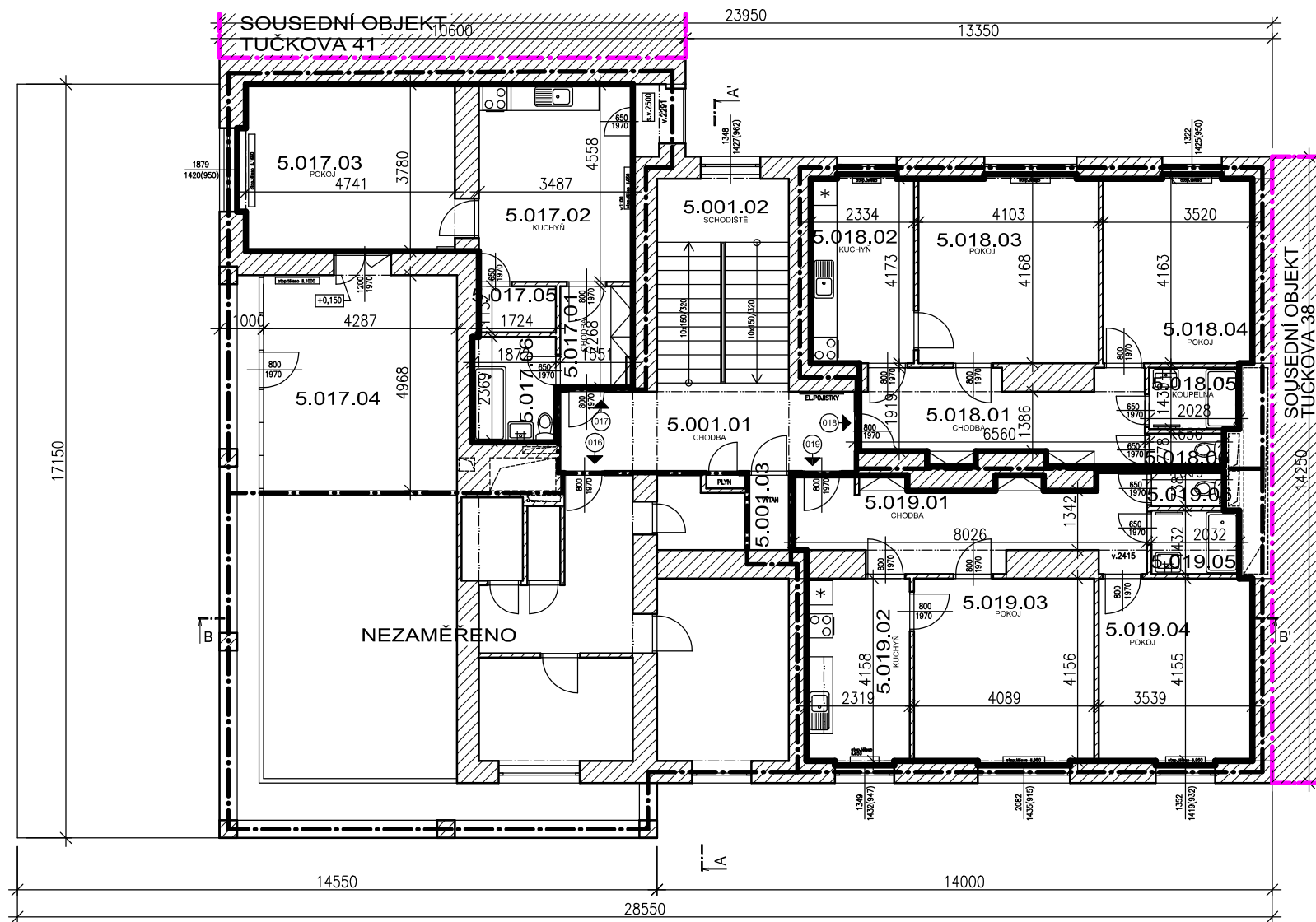

LEGENDA MÍSTNOSTÍ

PROSTOR	Č.M.	ÚČEL MÍSTNOSTI	PLOCHA	PODLAHA	TOPENÍ
SPOLEČNÝ	5.001.01	CHODBA	12,8	DLAŽBA	
	5.001.02	SCHODIŠTĚ	14,7	BET.MAZANINA	
	5.001.03	VÝTAH	1,5	—	
CELKOVÁ VÝMĚRA			29,0		
016	NEZAMĚŘENO				
017	5.017.01	CHODBA	3,9	LINOLEUM	
	5.017.02	KUCHYŇ	15,8	LINOLEUM	OTOPNÉ TĚL.
	5.017.03	POKOJ	18,8	PARKETY	OTOPNÉ TĚL.
	5.017.04	TERASA	22,3	LINOLEUM	OTOPNÉ TĚL.
	5.017.05	SPIŽ	1,9	KERAM.DLAŽBA	
	5.017.06	KOUPELNA	4,6	KERAM.DLAŽBA	
CELKOVÁ VÝMĚRA			67,3		
CELKOVÁ VÝMĚRA DLE VYHLÁŠKY			47,2		
018	5.018.01	CHODBA	12,7	KERAM.DLAŽBA	
	5.018.02	KUCHYŇ	10,0	KOBEREC	OTOPNÉ TĚL.
	5.018.03	POKOJ	17,5	KOBEREC	OTOPNÉ TĚL.
	5.018.04	POKOJ	14,4	KOBEREC	OTOPNÉ TĚL.
	5.018.05	KOUPELNA	2,9	KERAM.DLAŽBA	OTOP.ŽEBŘÍK
	5.018.06	WC	1,3	KERAM.DLAŽBA	
CELKOVÁ VÝMĚRA			58,8		
CELKOVÁ VÝMĚRA DLE VYHLÁŠKY			61,6		
019	5.019.01	CHODBA	15,4	PARKETY	
	5.019.02	KUCHYŇ	9,9	PARKETY	OTOPNÉ TĚL.
	5.019.03	POKOJ	17,3	PARKETY	OTOPNÉ TĚL.
	5.019.04	POKOJ	14,7	PARKETY	OTOPNÉ TĚL.
	5.019.05	KOUPELNA	2,9	KERAM.DLAŽBA	OTOP.ŽEBŘÍK
	5.019.06	WC	1,3	KERAM.DLAŽBA	
CELKOVÁ VÝMĚRA			61,5		
CELKOVÁ VÝMĚRA DLE VYHLÁŠKY			65,2		

±0,000 = PODLAHA V 1.NP – NÁVRH

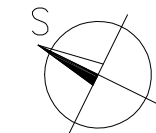

ZHOTOVITEL:
GENERÁLNÍ PROJEKTANT:
ZODPOVĚDNÝ PROJEKTANT:
KONTROLOVAL:
VYPRACOVAL:
INVESTOR:

ATELIÉR, SVATOPLUKA ČECHA 35, 612 00 BRNO
ING. ARCH. MICHAL KRÍSTEK
ING. MARTIN RYCHTECKÝ
ING. MARTIN RYCHTECKÝ
JAKUB MICHALÍK
STATUTÁRNÍ MĚSTO BRNO

BYTOVÝ DŮM
TUČKOVA 954/40, BRNO, 602 00

STUPEŇ PROJEKTU:
ZAKÁZKOVÉ ČÍSLO:
DATUM:

PASPORTIZACE
M17_418
08/2017

PŮDORYS 5.NP

STAVEBNÍ ČÁST

MĚŘÍTKO:
ČÍSLO VÝKRESU:

M 1:100
D-06

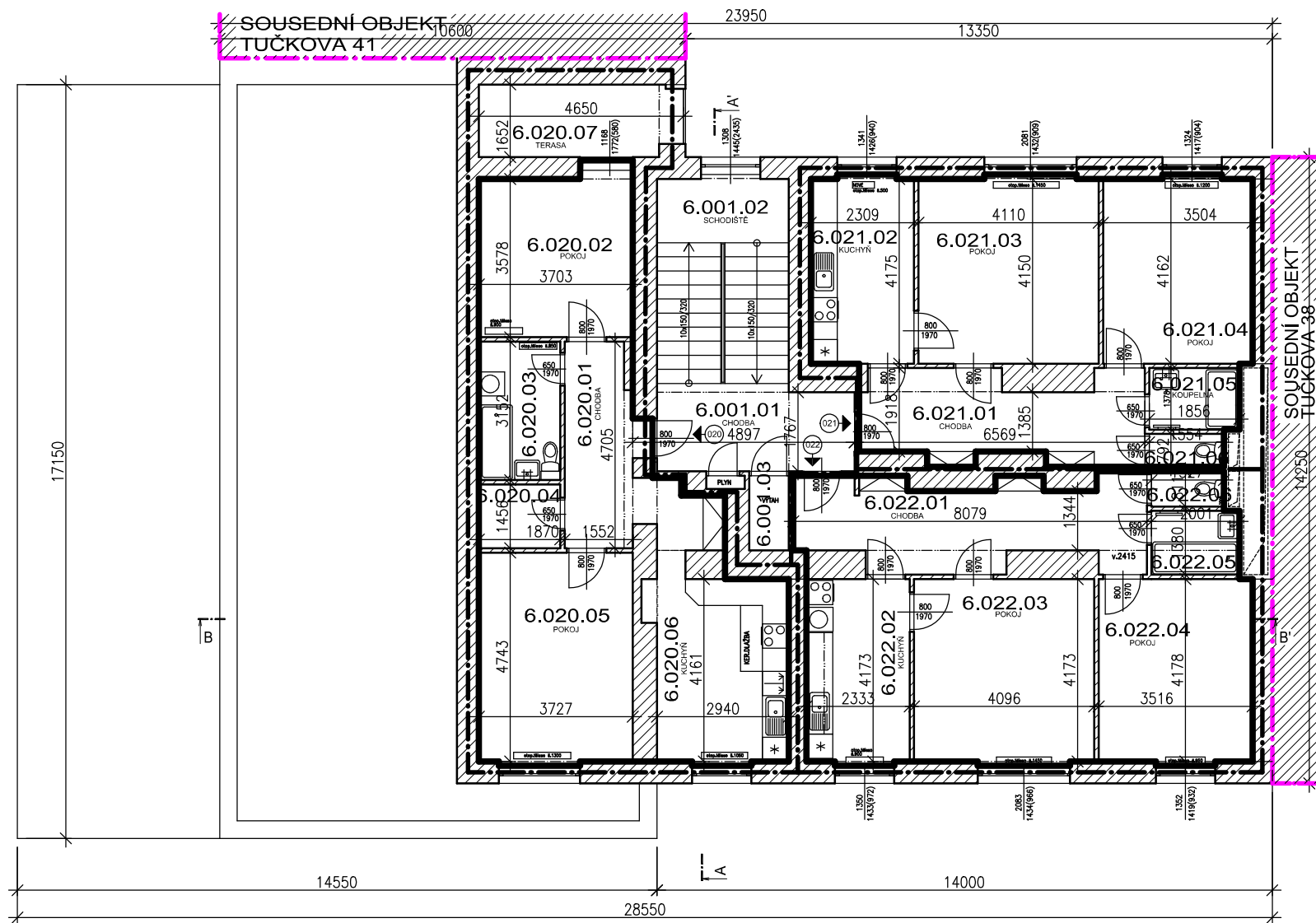

LEGENDA MÍSTNOSTÍ

PROSTOR	Č.M.	ÚČEL MÍSTNOSTI	PLOCHA	PODLAHA	TOPENÍ
SPOLEČNÝ	6.001.01	CHODBA	8,8	DLAŽBA	
	6.001.02	SCHODIŠTĚ	14,7	BET.MAZANINA	
	6.001.03	VÝTAH	1,5	–	
CELKOVÁ VÝMĚRA			25,0		
020	6.020.01	CHODBA	7,8	PLOVOUCÍ	
	6.020.02	POKOJ	13,1	PLOVOUCÍ	OTOPNÉ TĚL.
	6.020.03	KOUPELNA	5,8	KERAM.DLAŽBA	OTOPNÉ TĚL.
	6.020.04	ŠATNA	2,7	PLOVOUCÍ	
	6.020.05	POKOJ	16,8	PLOVOUCÍ	OTOPNÉ TĚL.
	6.020.06	KUCHYŇ	16,1	PLOVOUCÍ	OTOPNÉ TĚL.
	6.020.07	TERASA	7,6	KERAM.DLAŽBA	
CELKOVÁ VÝMĚRA			69,9		
CELKOVÁ VÝMĚRA DLE VYHLÁŠKY			67,0		
021	6.021.01	CHODBA	12,7	KERAM.DLAŽBA	
	6.021.02	KUCHYŇ	10,0	LINOLEUM	OTOPNÉ TĚL.
	6.021.03	POKOJ	17,5	KOBEREC	OTOPNÉ TĚL.
	6.021.04	POKOJ	14,4	KOBEREC	OTOPNÉ TĚL.
	6.021.05	KOUPELNA	2,9	KERAM.DLAŽBA	OTOP.ŽEBŘÍK
	6.021.06	WC	1,3	KERAM.DLAŽBA	
CELKOVÁ VÝMĚRA			58,8		
CELKOVÁ VÝMĚRA DLE VYHLÁŠKY			61,6		
022	6.022.01	CHODBA	15,4	KERAM.DLAŽBA	
	6.022.02	KUCHYŇ	10,0	LINOLEUM	OTOPNÉ TĚL.
	6.022.03	POKOJ	17,2	PARKETY	OTOPNÉ TĚL.
	6.022.04	POKOJ	14,7	PARKETY	OTOPNÉ TĚL.
	6.022.05	KOUPELNA	2,9	KERAM.DLAŽBA	OTOP.ŽEBŘÍK
	6.022.06	WC	1,3	KERAM.DLAŽBA	
CELKOVÁ VÝMĚRA			61,5		
CELKOVÁ VÝMĚRA DLE VYHLÁŠKY			65,2		

±0,000 = PODLAHA V 1.NP – NÁVRH

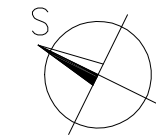

ZHOTOVITEL:
GENERALNÍ PROJEKTANT:
ZODPOVĚDNÝ PROJEKTANT:
KONTROLOVAL:
VYPRACOVAL:
INVESTOR:

ATELIÉR, SVATOPLUKA ČECHA 35, 612 00 BRNO
ING. ARCH. MICHAL KRÍSTEK
ING. MARTIN RYCHTECKÝ
ING. MARTIN RYCHTECKÝ
JAKUB MICHALÍK
STATUTÁRNÍ MĚSTO BRNO

BYTOVÝ DŮM
TUČKOVA 954/40, BRNO, 602 00

STUPEŇ PROJEKTU:
ZAKÁZKOVÉ ČÍSLO:
DATUM:

PASPORTIZACE
M17_418
08/2017

PŮDORYS 6.NP

STAVEBNÍ ČÁST

MĚŘÍTKO:
ČÍSLO VÝKRESU:

M 1:100
D-07

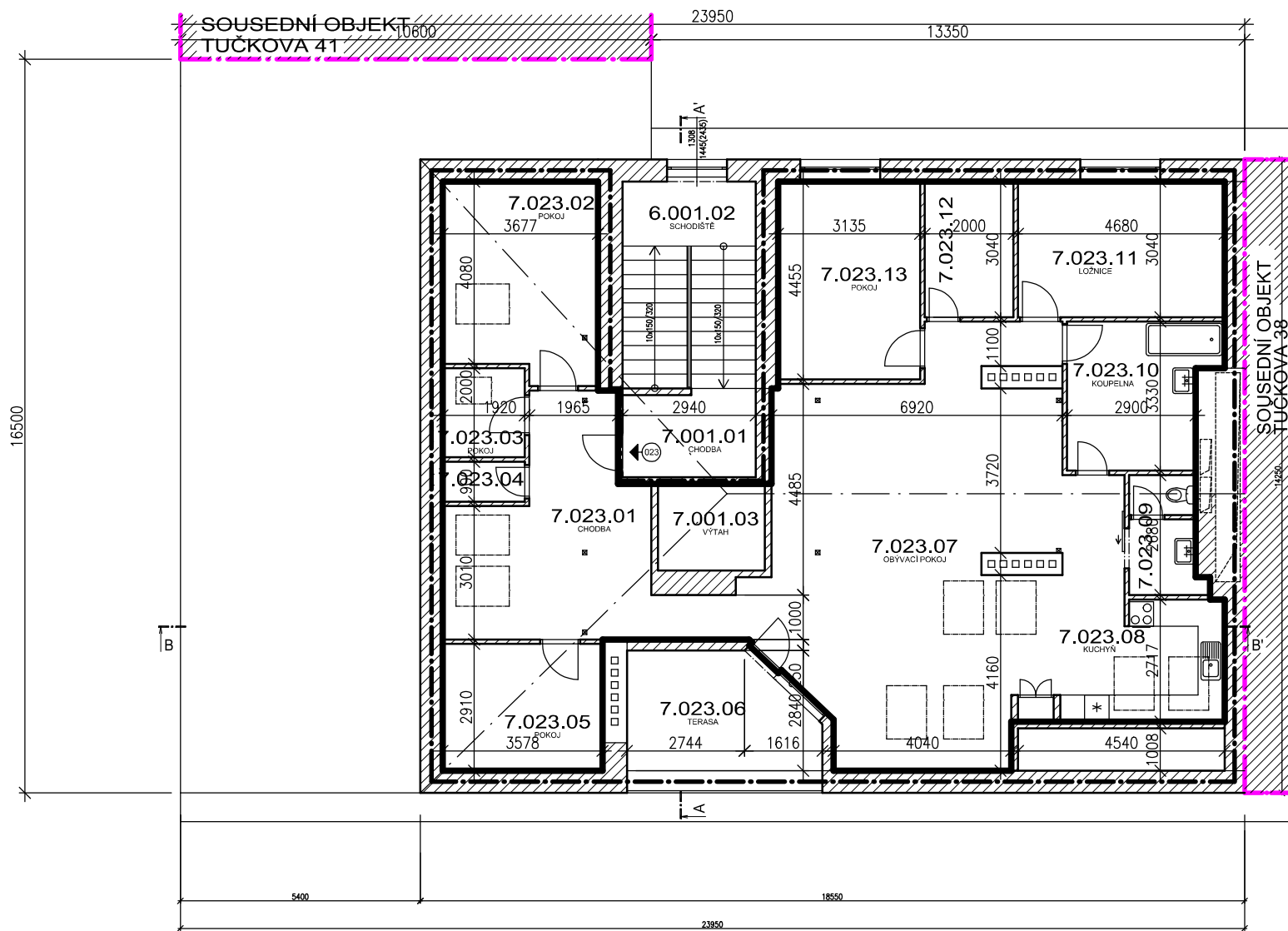

LEGENDA MÍSTNOSTÍ

PROSTOR	Č.M.	ÚČEL MÍSTNOSTI	PLOCHA	PODLAHA	TOPENÍ
SPOLEČNÝ	7.001.01	CHODBA	5,9	DLAŽBA	
	7.001.02	SCHODIŠTĚ	14,1	BET.MAZANINA	
	7.001.03	VÝTAH	4,7	—	
CELKOVÁ VÝMĚRA			24,7		
023	7.023.01	CHODBA	21,9	PLOVOUCÍ	
	7.023.02	POKOJ	15,1	PLOVOUCÍ	OTOPNÉ TĚL.
	7.023.03	POKOJ	3,7	PLOVOUCÍ	OTOPNÉ TĚL.
	7.023.04	ŠATNA	1,7	PLOVOUCÍ	
	7.023.05	POKOJ	10,3	PLOVOUCÍ	OTOPNÉ TĚL.
	7.023.06	TERASA	12,5	KERAM.DLAŽBA	
	7.023.07	OBÝVACÍ POKOJ	56,0	PLOVOUCÍ	
	7.023.08	KUCHYŇ	15,0	KERAM.DLAŽBA	
	7.023.09	WC	4,2	KERAM.DLAŽBA	
	7.023.10	KOUPELNA	10,5	KERAM.DLAŽBA	OTOP.ŽEBŘÍK
	7.023.11	LOŽNICE	14,1	PLOVOUCÍ	OTOPNÉ TĚL.
	7.023.12	POKOJ	6,1	PLOVOUCÍ	OTOPNÉ TĚL.
	7.023.13	POKOJ	14,2	PLOVOUCÍ	OTOPNÉ TĚL.
CELKOVÁ VÝMĚRA			185,3		
CELKOVÁ VÝMĚRA DLE VYHLÁŠKY			184,9		

±0,000 = PODLAHA V 1.NP – NÁVRH

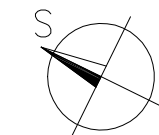

ZHOTOVITEL:
GENERÁLNÍ PROJEKTANT:
ZODPOVĚDNÝ PROJEKTANT:
KONTROLOVAL:
VYPRACOVAL:
INVESTOR:

ATELIÉR, SVATOPLUKA ČECHA 35, 612 00 BRNO
ING. ARCH. MICHAL KRÍSTEK
ING. MARTIN RYCHTECKÝ
ING. MARTIN RYCHTECKÝ
JAKUB MICHALÍK
STATUTÁRNÍ MĚSTO BRNO

BYTOVÝ DŮM
TUČKOVA 954/40, BRNO, 602 00

STUPEŇ PROJEKTU:
ZAKÁZKOVÉ ČÍSLO:
DATUM:

PASPORTIZACE
M17_418
08/2017

PŮDORYS 7.NP

STAVEBNÍ ČÁST

MĚŘÍTKO:
ČÍSLO VÝKRESU:

M 1:100
D-08